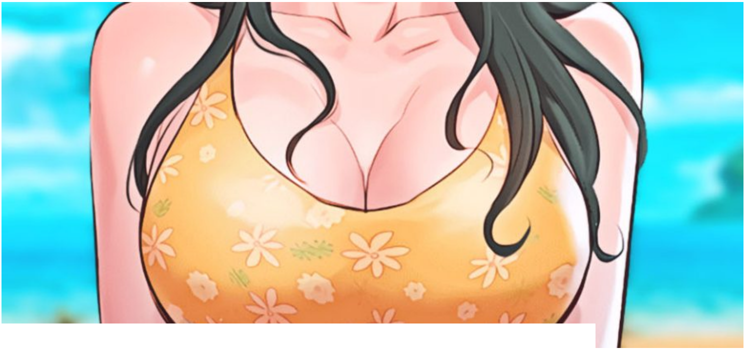

Порно комикс Сестра по соседству. Часть 125-129.

18.09.2021 · 0 · Все записи за Сентябрь 2021

Все персонажи данного порно комикса являются вымышленными и имеют возраст старше 21 года, они исполняют роли согласно сюжету комикса

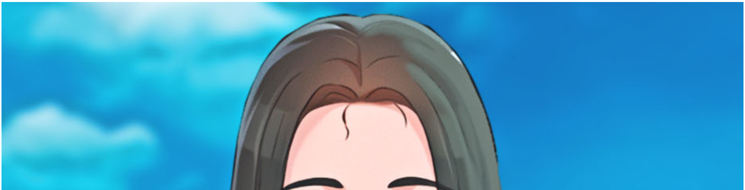

Порно комикс Сестра по соседству часть 125-129

쏴아아아

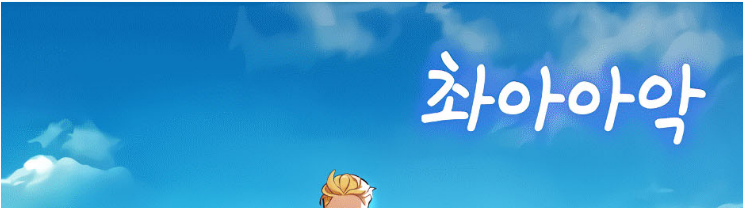

촤아아악

EroKomiksi.Com

ТАК КЛАССНО...
쏴아아아

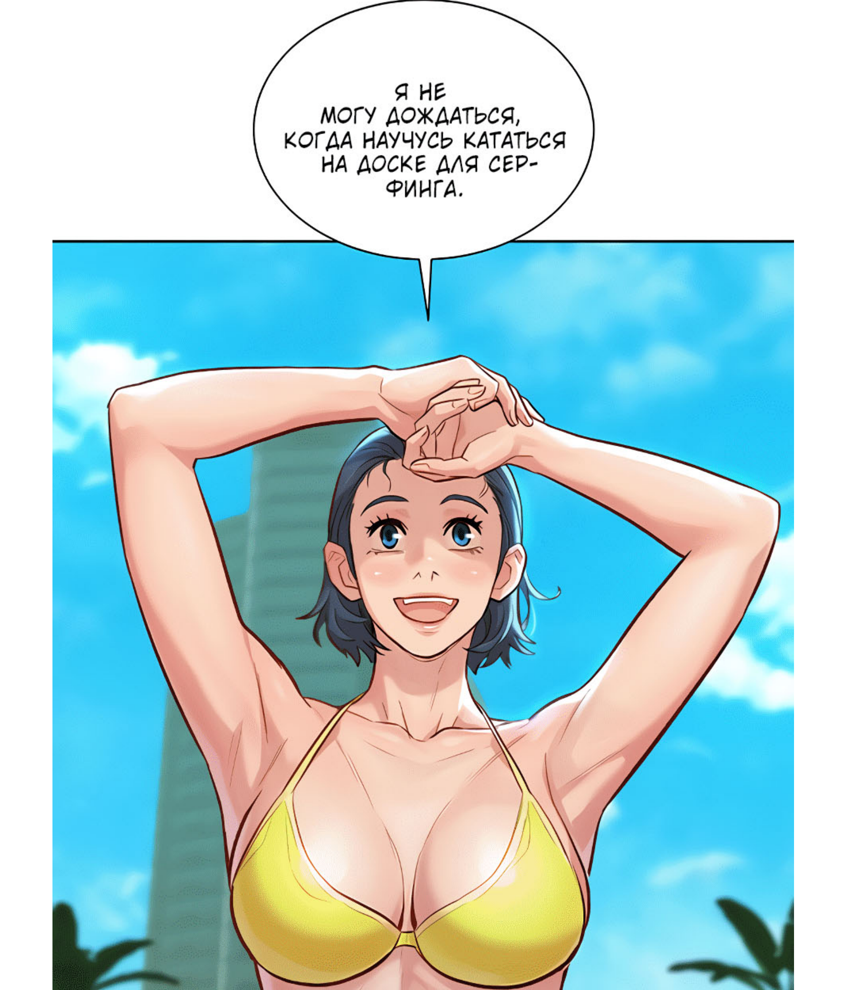
Я НЕ МОГУ ДОЖДАТЬСЯ, КОГДА НАУЧУСЬ КАТАТЬСЯ НА ДОСКЕ ДЛЯ СЕР-ФИНГА.

НО Я БЫЛА УВЕРЕНА, ЧТО ТИМ ТОЖЕ ХОТЕЛ БЫ ЗАНЯТЬСЯ СЕРФИНГОМ...

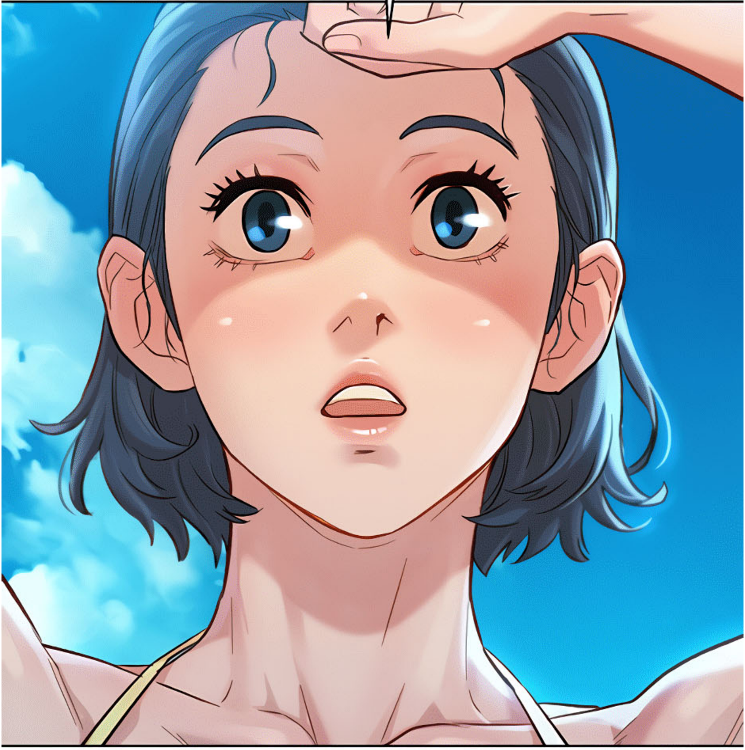

Сестра по
соседству

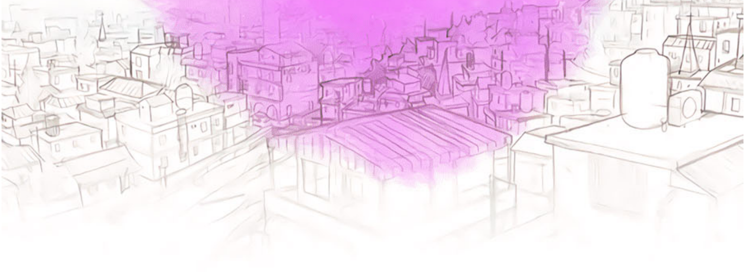

АВТОР: THARCHOG
ХУДОЖНИК: KYUN

ПЕРЕВОД: НОЧНОЙ ФИЛИН

125

주물
주물

EroKomiksi.Com
질척
질척

질척

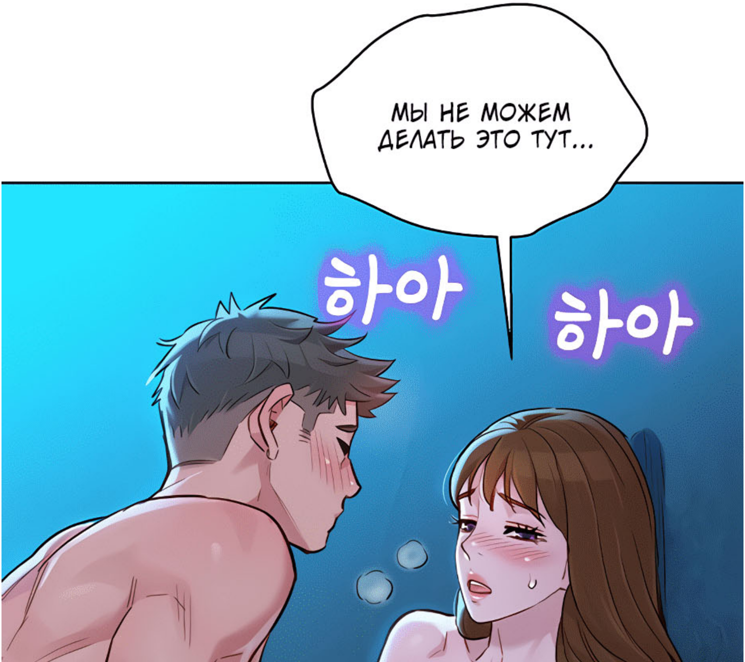
МЫ НЕ МОЖЕМ ДЕЛАТЬ ЭТО ТУТ...
하아
하아

질척
질척

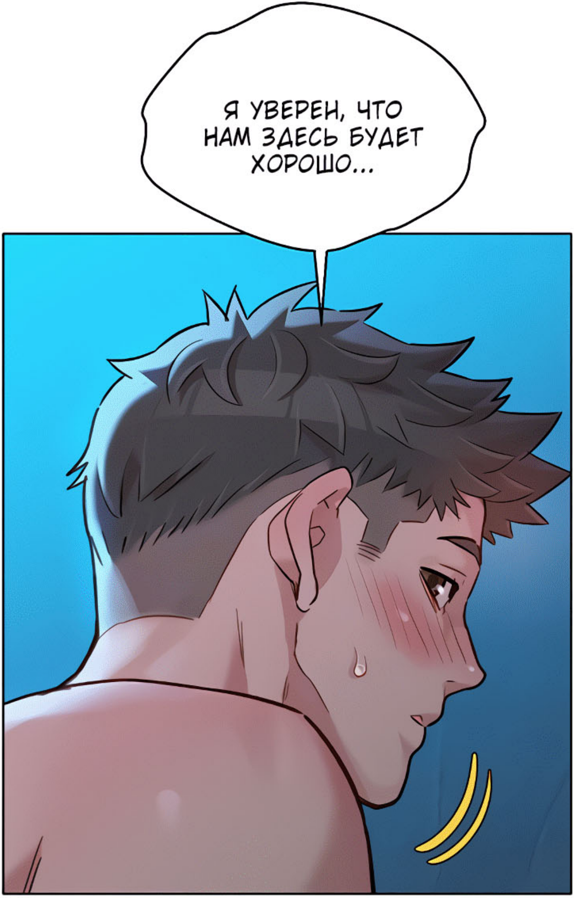
Я УВЕРЕН, ЧТО НАМ ЗДЕСЬ БУДЕТ ХОРОШО...

물컹

AAAX!
쭈읍

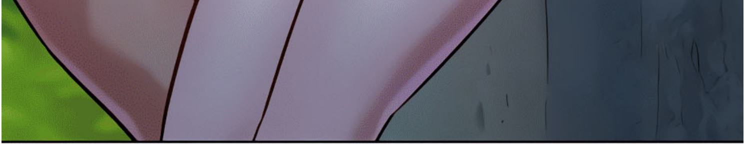

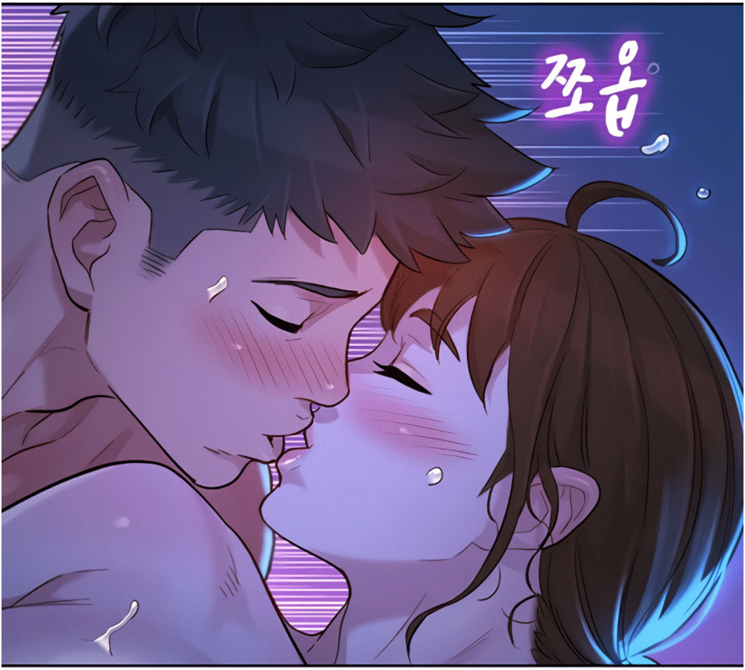
쪼옵

쪼옵
쪼옵

EroKomiksi.Com

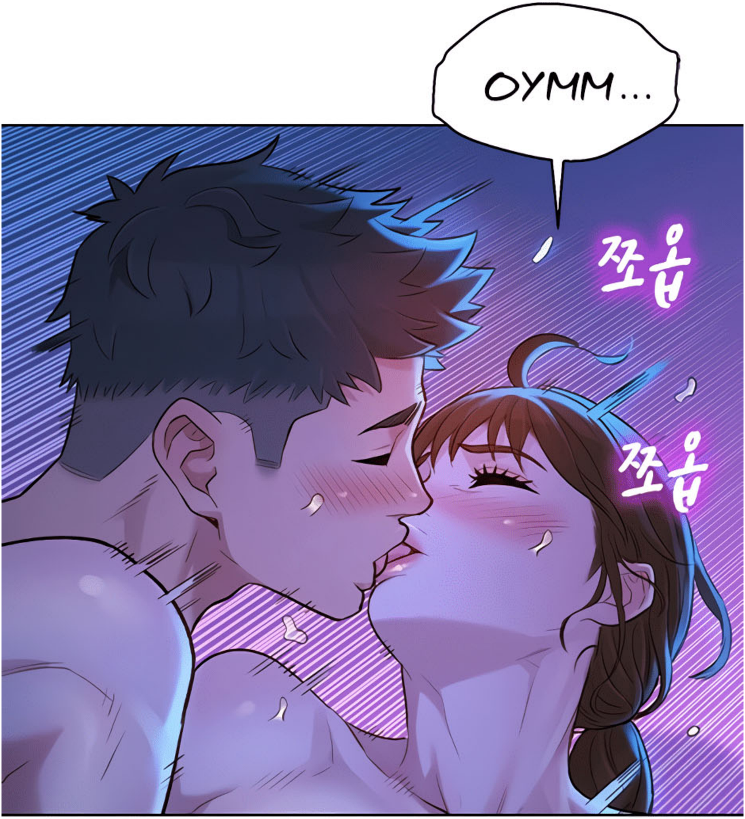
OYMM...
쪼옵
쪼옵

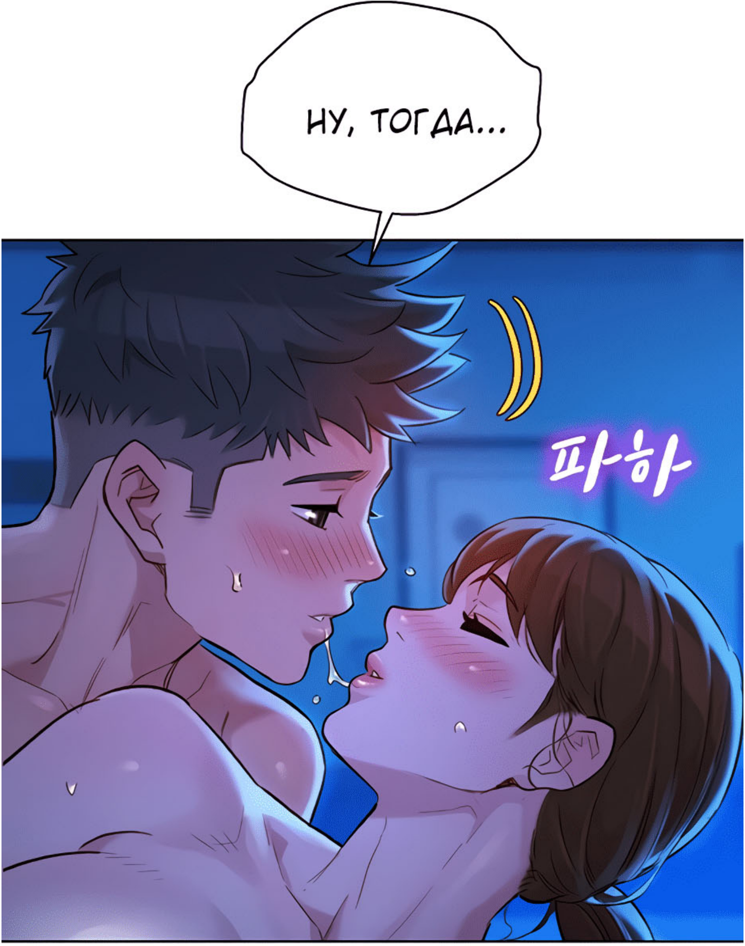
НУ, ТОГДА...
파하

ДАВАЙ ЗАКАНЧИВАТЬ...
척

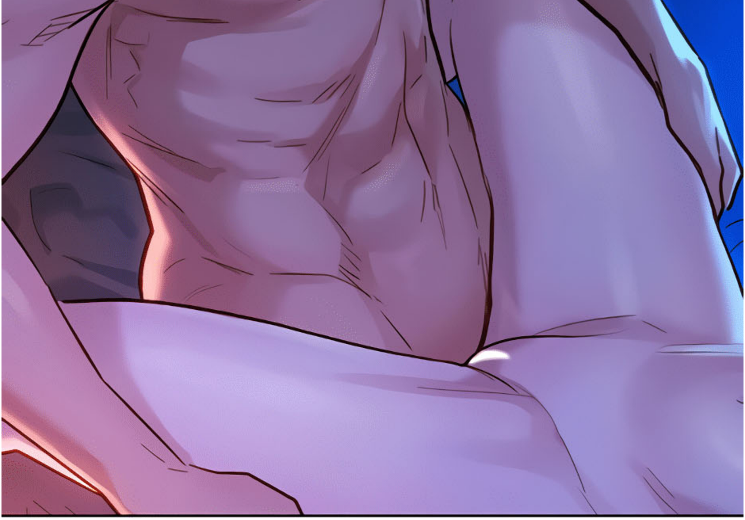

찌걱
찌걱

찌걱
XA-AX!
YAX!

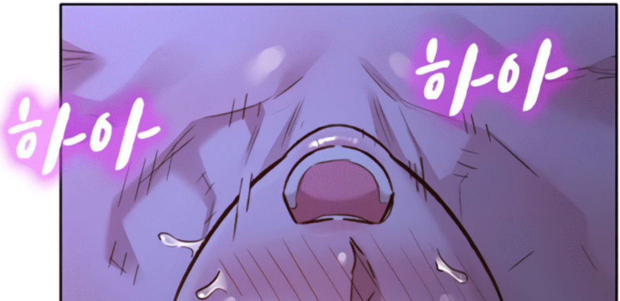
하아
하아

EroKomiksi.Com

푹쩍
푹쩍

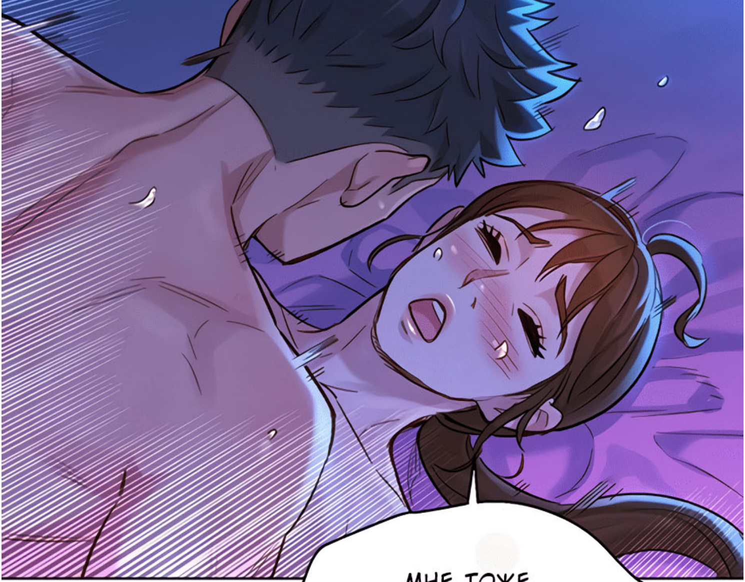
МНЕ ТОЖЕ ОЧЕНЬ ХОРОШО С ТОБОЙ, ТИМ...

Я КОНЧАЮ!!!

푹
푹

КОНЧАЮ!!!

Я ТОЖЕ!
ООХ!

YYΦ!
푸슈슈슈

ТАК ГОРЯЧО ВНУТРИ...

꿀렁
꿀렁

EroKomiksi.Com

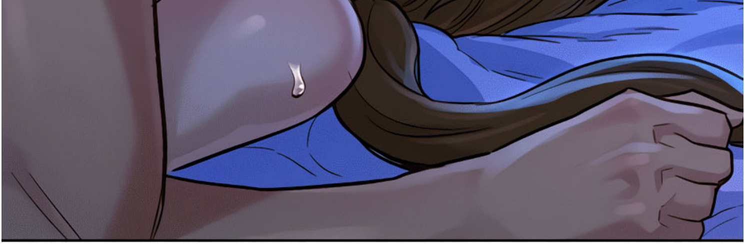

OYM!

쪼옥
쪽

끼익

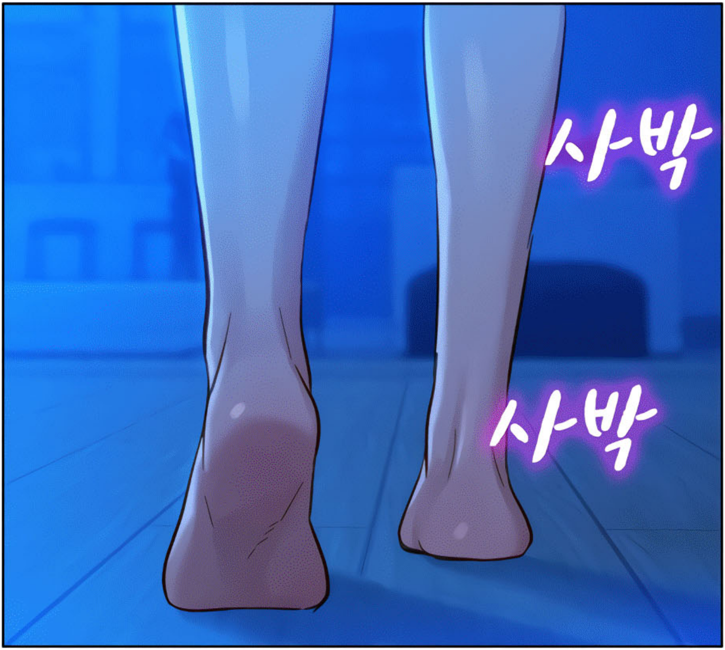
사박
사박

ФУХ... НЕ СЛИШКОМ ЛИ МНОГО Я ВЫПИЛА?
하암

EroKomiksi.Com

ДЕРЬМО... ДЕНИЗ ПРОСНУ-ЛАСЬ...?

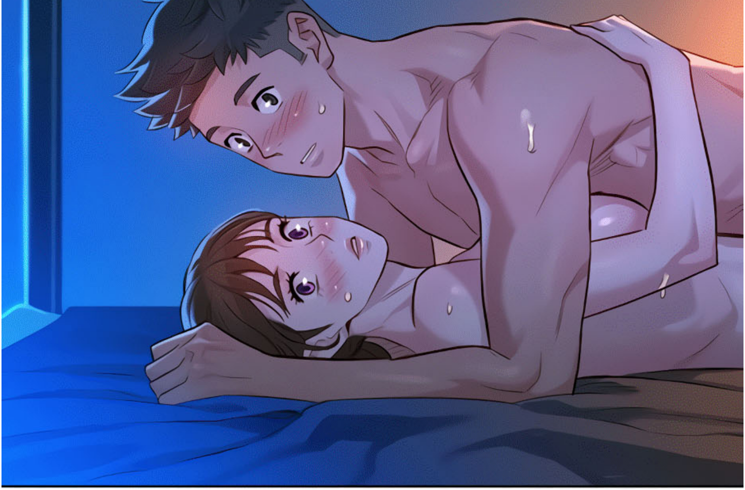

ДЕНИЗ...

ГЛАВУ ДЛЯ ВАС СДЕЛАЛ:
НОЧНОЙ ФИЛИН
ОТСКАНИРУЙ МЕНЯ И СМОЖЕШЬ ЧИТАТЬ НОВЫЕ ГЛАВЫ НА 7 ДНЕЙ РАНЬШЕ ДРУГИХ.
СБЕРБАНК
2202201166646881
to be continued

Если вам понравился перевод,
может вы захотите ознакомиться с
остальными моими работами:
Первокурсник
Сестра по соседству
Мачеха и её подруги
Ты Не такой уж и Особенный!
Идеальные Соседи По Комнате
Прекрасный Новый Мир
Новая глава уже доступна на
моей страничке бусти:
BOOSTY.TO/NOCHNOY
или в моем телеграмм канале:
T.ME/NOCHNOYFILIN
Богиня интернет-кафе
Уроки любви
Ты хочешь на стрим?
в прямом эфире
Менеджер героев
Неизлечимое заболевание
Моя подруга зомби

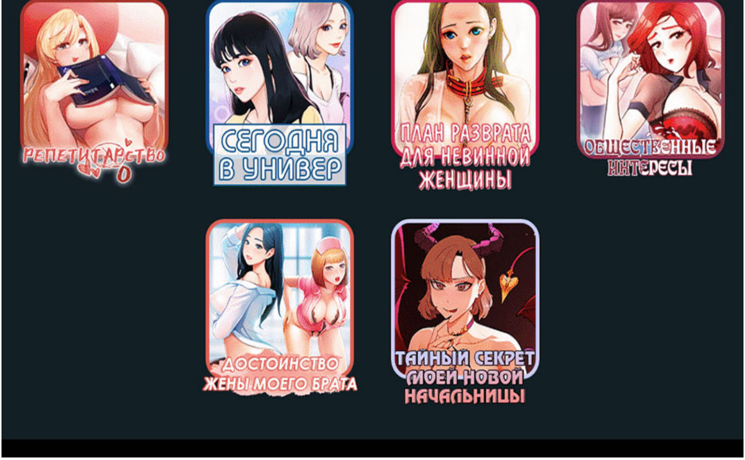

РЕПЕТИТАРСТВО
СЕГОДНЯ В УНИВЕР
ПЛАН РАЗВРАТА ДЛЯ НЕВИННОЙ ЖЕНЩИНЫ
ОБЩЕСТВЕННЫЕ ИНТЕРЕСЫ
ДОСТОИНСТВО ЖЕНЫ МОЕГО БРАТА
ТАЙНЫЙ СЕКРЕТ МОЕЙ НОВОЙ НАЧАЛЬНИЦЫ

автор: THARCHOG
художник: KYUN

перевод: НОЧНОЙ ФИЛИН

127화

EroKomiksi.Com

ЕСЛИ ЮМИ ТОЖЕ ПРОСНЕТСЯ, НАС ТОЧНО ПОЙМАЮТ...

ВСЕ БУДЕТ ХОРОШО... ЮМИ И ДЕНИЗ СЕГОДНЯ СПЯТ ВМЕСТЕ...

НЕУЖЕЛИ? Я ДУМАЛ, ЮМИ СЕГОДНЯ СПИТ С ТОБОЙ...

НЕТ. ОНИ СКАЗАЛИ, ЧТО ХОТЯТ СЕГОДНЯ СПАТЬ ВМЕСТЕ, ТАК ЧТО Я СПАЛА ОДНА.

쿠르르르
끼익

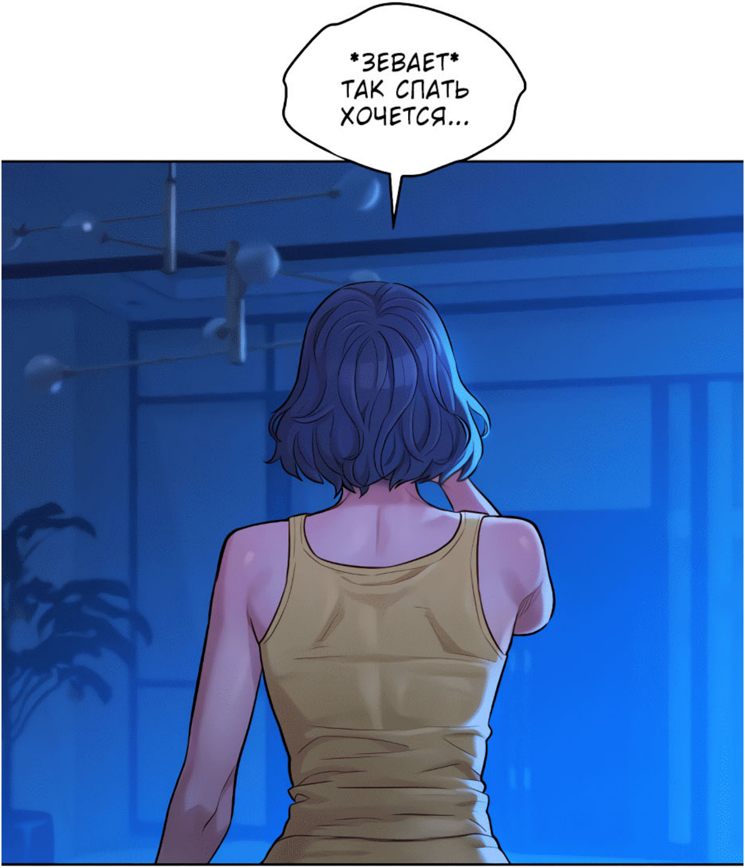
ЗЕВАЕТ ТАК СПАТЬ ХОЧЕТСЯ...

ФУХ... КАКОЕ ОБЛЕГЧЕНИЕ... Я ДУМАЛ, ЧТО МЫ СПАЛИЛИСЬ...
풀썩

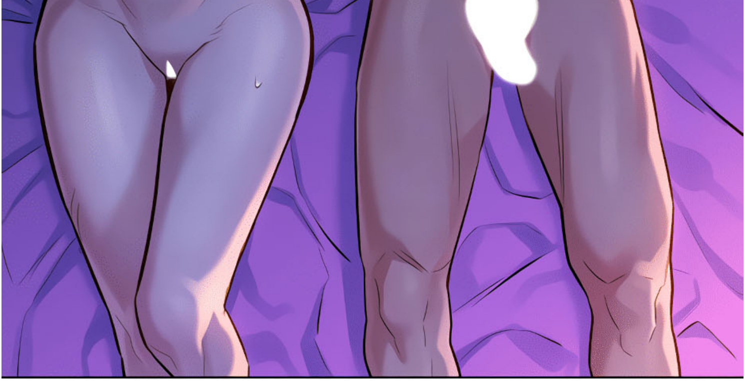

ЕСЛИ НЕ СЧИТАТЬ ЮМИ, ИНТЕРЕСНО, ЧТО БЫЛО БЫ, ЕСЛИ БЫ ДЕНИЗ ПРИШЛА СЮДА С ПАРНЕМ...

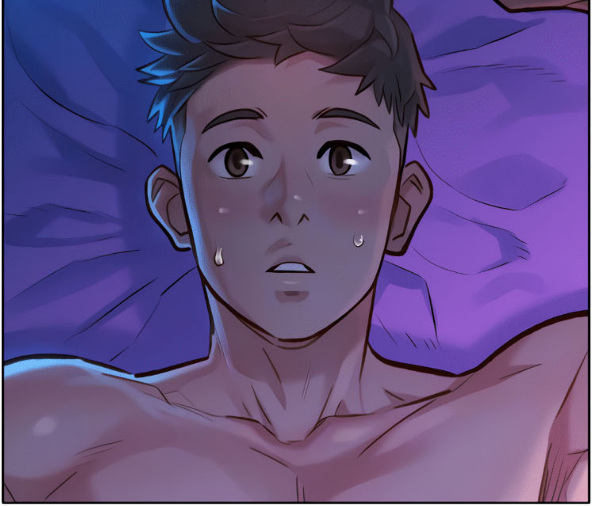

У ДЕНИЗ НЕТ ПАРНЯ УЖЕ МНОГО ЛЕТ, С КОТОРЫМ ОНА МОГЛА БЫ ПОЕХАТЬ СЮДА...

EroKomiksi.Com

О ЧЕМ ТЫ ГОВОРИШЬ? ОНА ВСТРЕЧАЛАСЬ ТОЛЬКО С ОДНИМ ПАРНЕМ И ТО, КОГДА БЫЛА ПЕРВОКУ-РСНИЦЕЙ...

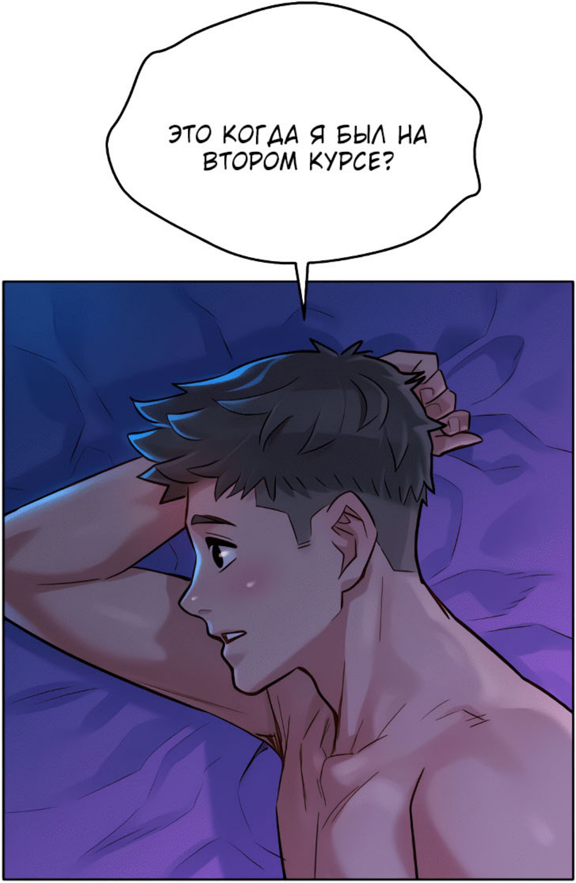
ЭТО КОГДА Я БЫЛ НА ВТОРОМ КУРСЕ?

ЗНАЕШЬ, МНЕ ОЧЕНЬ ХОТЕЛОСЬ, ЧТОБЫ ОНА СНОВА НАШЛА СЕБЕ ПАРНЯ, НО РАНА В ЕЕ СЕР-ДЦЕ ВИДИМО ВСЕ ЕЩЕ СЛИШКОМ ВЕЛИКА...

НЕ МОЖЕТ БЫТЬ... Я УВЕРЕН, ЧТО ТЫ ПРОСТО НЕ ЗНАЕТЕ О ДРУГИХ... НЕУЖЕЛИ У НЕЕ НЕ БЫЛО ДРУГИХ ПАРНЕЙ?

ДА ЧТО ТЫ ПОНИМАЕШЬ? Я ЖЕ ГОВОРЮ ТЕБЕ, ЧТО ДЕНИЗ С ТЕХ ПОР НИ С КЕМ НЕ ВСТРЕЧАЕТСЯ.
휙

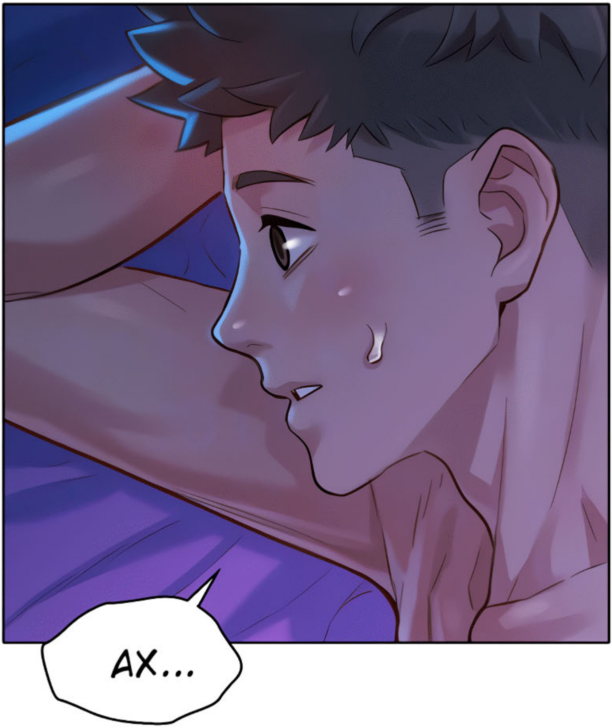
AX...

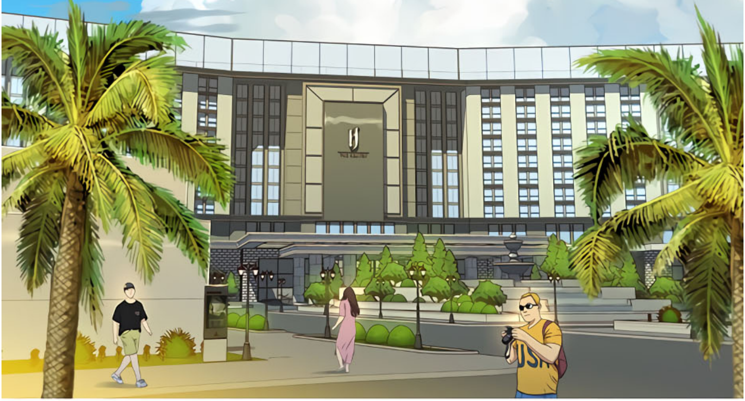

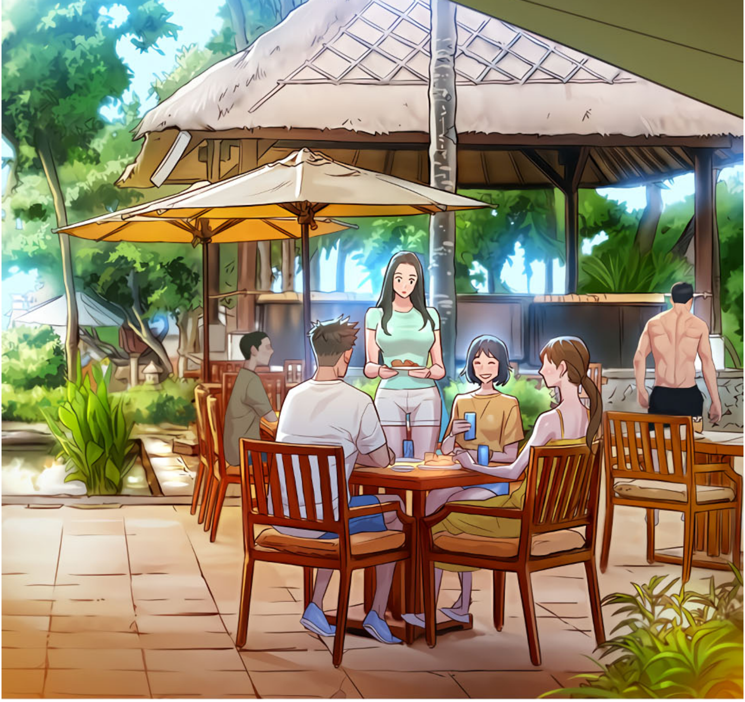

EroKomiksi.Com

С УТРА УЖЕ ТАК ЖАРКО... МНЕ НЕ ТЕРПИТСЯ ПОЙТИ В БАССЕЙН...

МЫ НЕ МОЖЕМ. ОПАСНО ЗАХОДИТЬ В ВОДУ СРАЗУ ПОСЛЕ ЕДЫ.

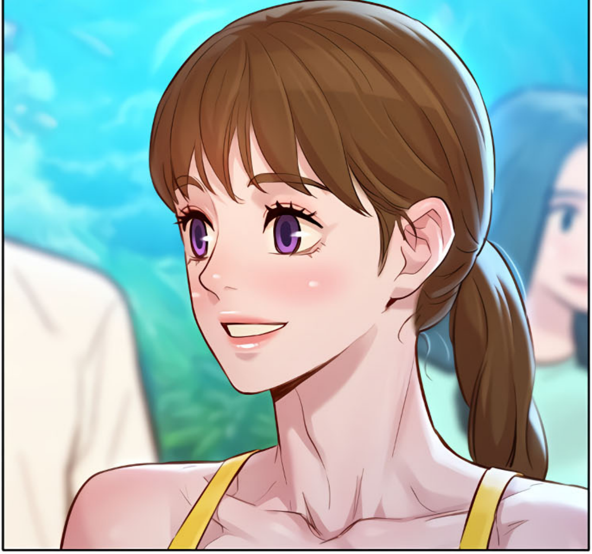

……
깔깔깔

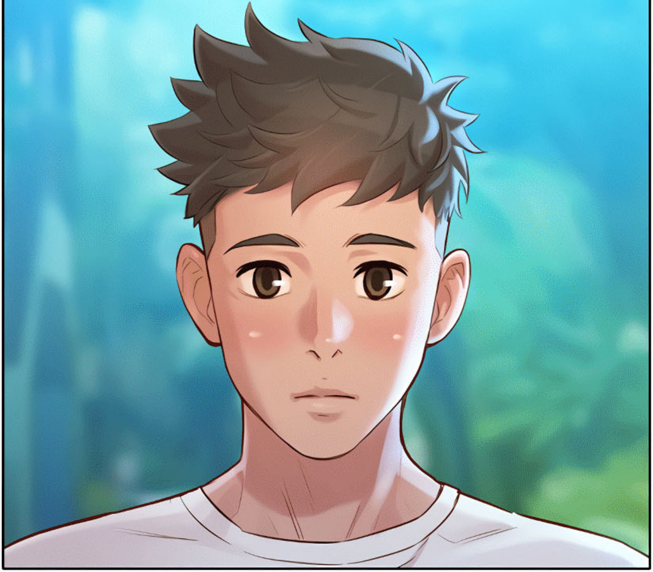

ТАК ЗНАЧИТ, ОНА НИ С КЕМ НЕ ВСТРЕЧАЛАСЬ
С ТЕХ ПОР, КАК БЫЛА НА ПЕРВОМ КУРСЕ...?

ЧТО ПРОИСХОДИТ?
НЕУЖЕЛИ Я ОШИБСЯ НАСЧЕТ
НЕЕ?

ДЕНИЗ, ЧТО, ЧЕРТ ВОЗЬМИ,
ЯВЛЯЕТСЯ ПРАВДОЙ О ТЕБЕ?

EroKomiksi.Com

촤악
촤악

촤악

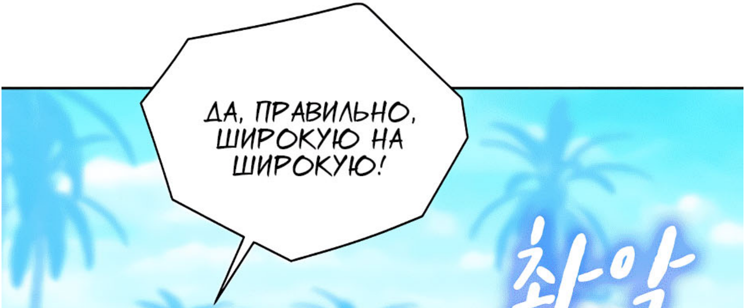
ДА, ПРАВИЛЬНО, ШИРОКУЮ НА ШИРОКУЮ!

촤악

둥
둥

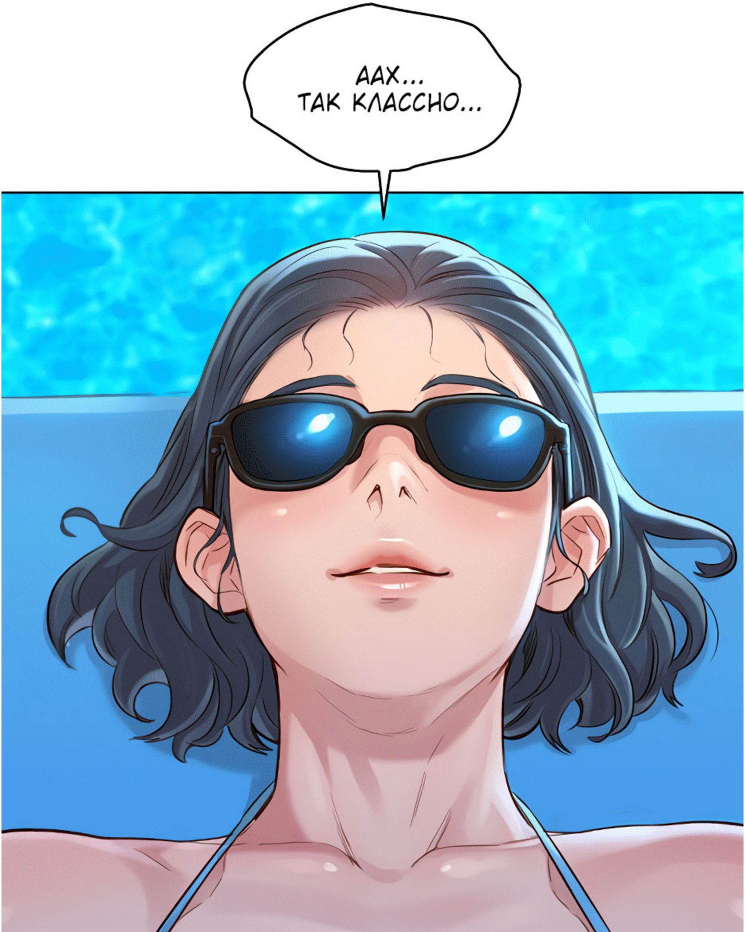
ААХ...
ТАК КЛАССНО...

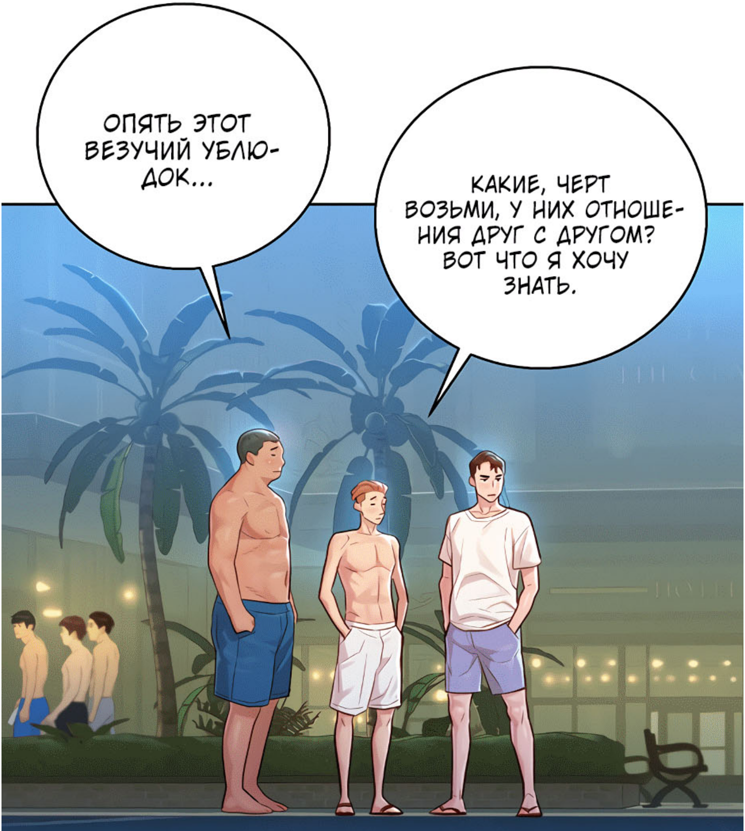
ОПЯТЬ ЭТОТ ВЕЗУЧИЙ УБЛЮДОК...
КАКИЕ, ЧЕРТ ВОЗЬМИ, У НИХ ОТНОШЕНИЯ ДРУГ С ДРУГОМ? ВОТ ЧТО Я ХОЧУ ЗНАТЬ.

ТОЛЬКО НЕ ГОВОРИ МНЕ, ЧТО ОН ВСТРЕЧАЕТСЯ С ОБЕИМИ ЭТИМИ ДЕВУ-ШКАМИ?
씰룩

씰룩

EroKomiksi.Com

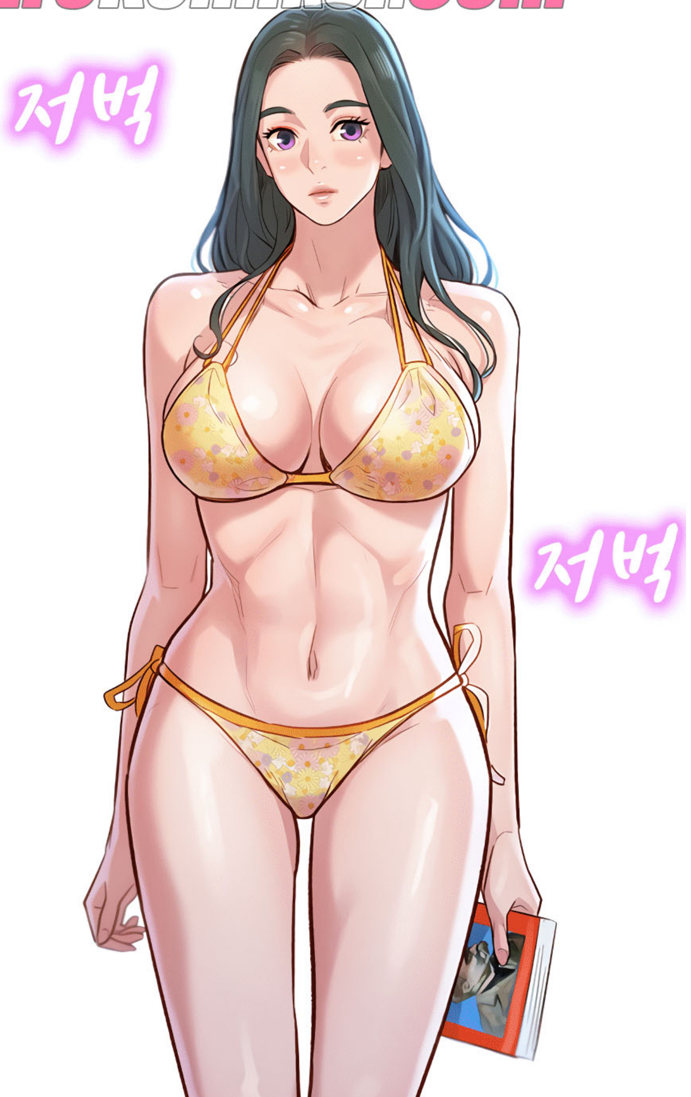

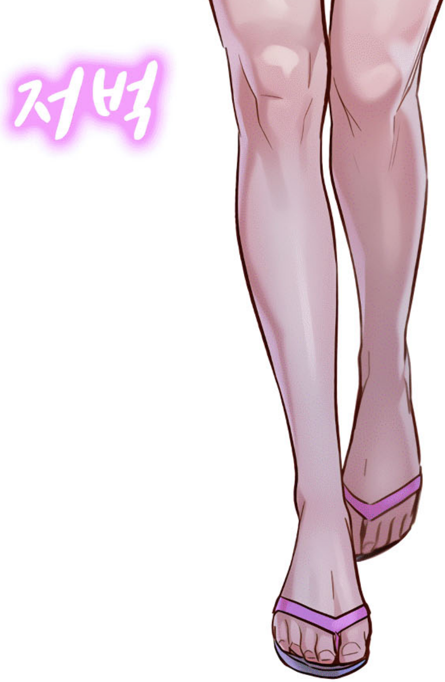
저벅

ОХ, ЮМИ,
ТЫ СЕГОДНЯ В БИКИНИ!!!
ТАКАЯ ХОРОШЕНЬКАЯ!

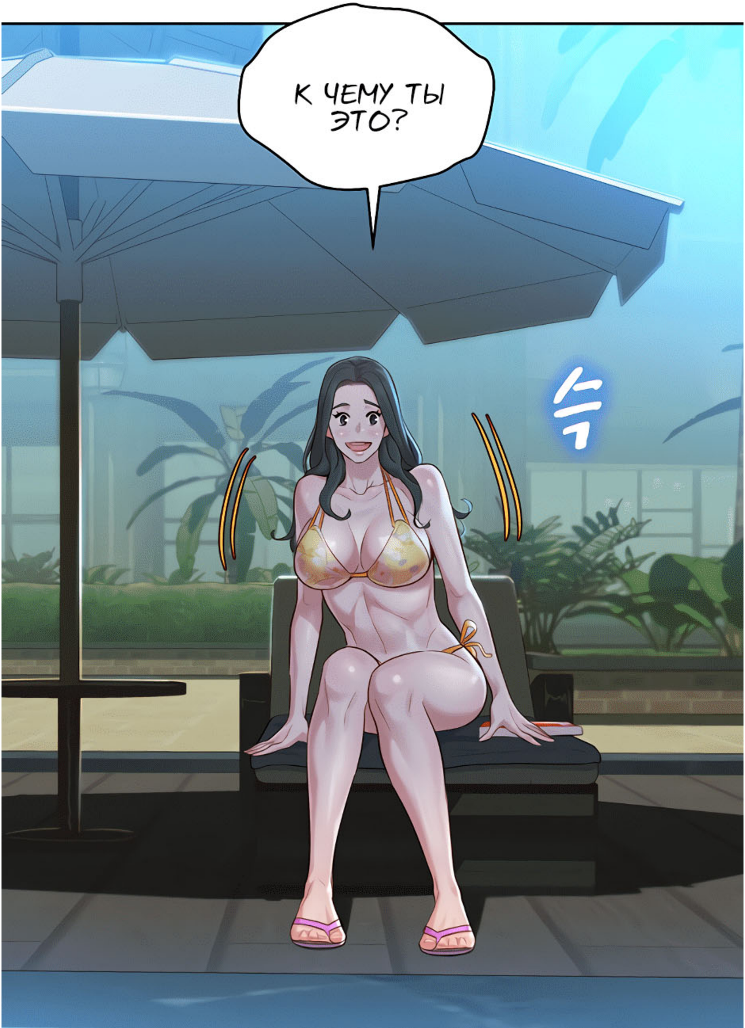
К ЧЕМУ ТЫ ЭТО?
슥

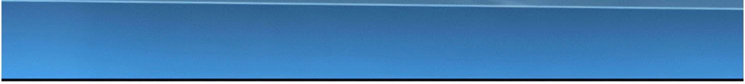

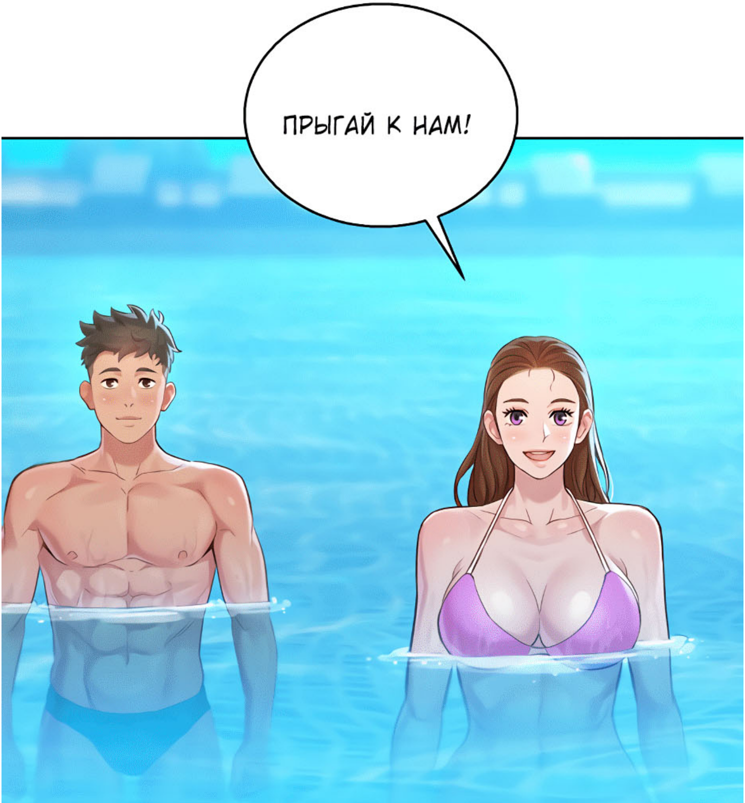
ПРЫГАЙ К НАМ!

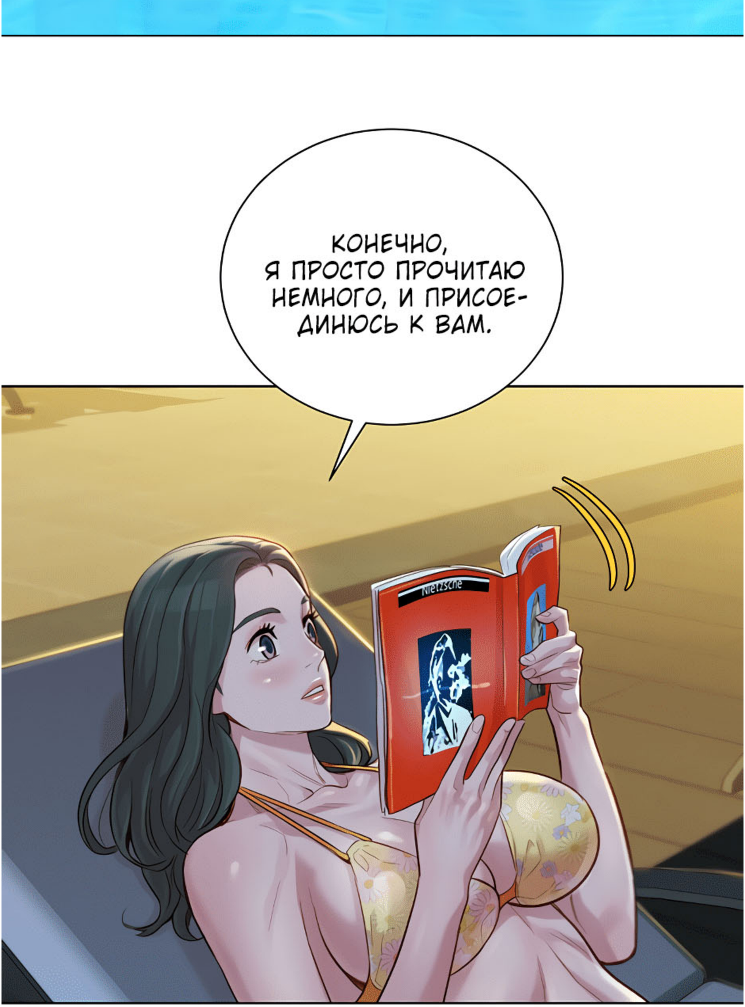
КОНЕЧНО, Я ПРОСТО ПРОЧИТАЮ НЕМНОГО, И ПРИСОЕ-ДИНЮСЬ К ВАМ.
Nietzsche

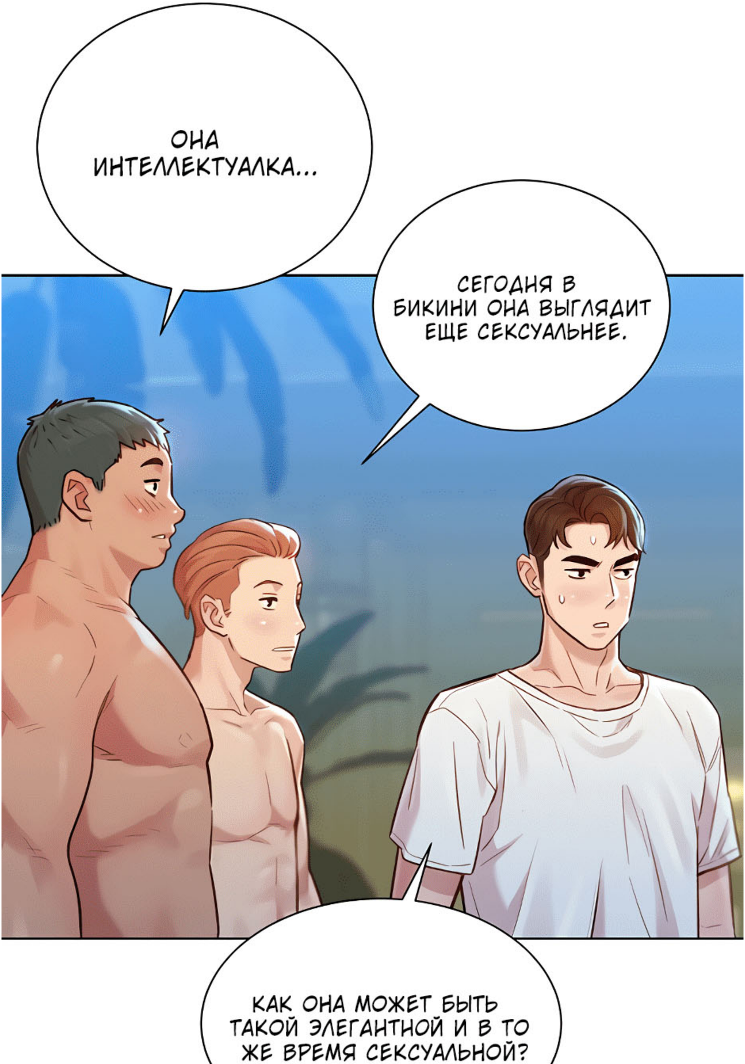
ОНА ИНТЕЛЛЕКТУАЛКА...
СЕГОДНЯ В БИКИНИ ОНА ВЫГЛЯДИТ ЕЩЕ СЕКСУАЛЬНЕЕ.
КАК ОНА МОЖЕТ БЫТЬ ТАКОЙ ЭЛЕГАНТНОЙ И В ТО ЖЕ ВРЕМЯ СЕКСУАЛЬНОЙ?

EroKomiksi.Com

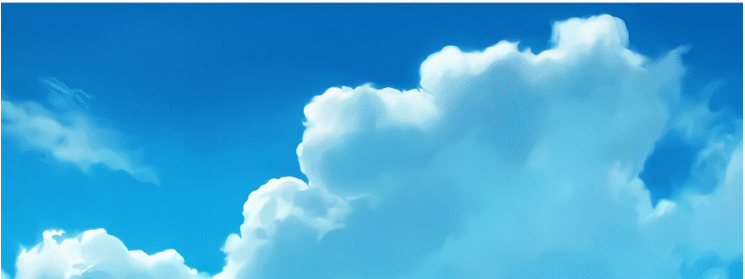

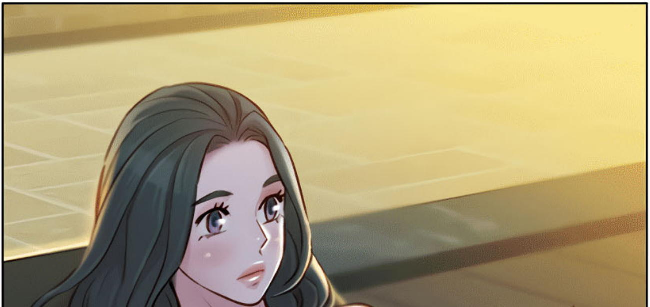

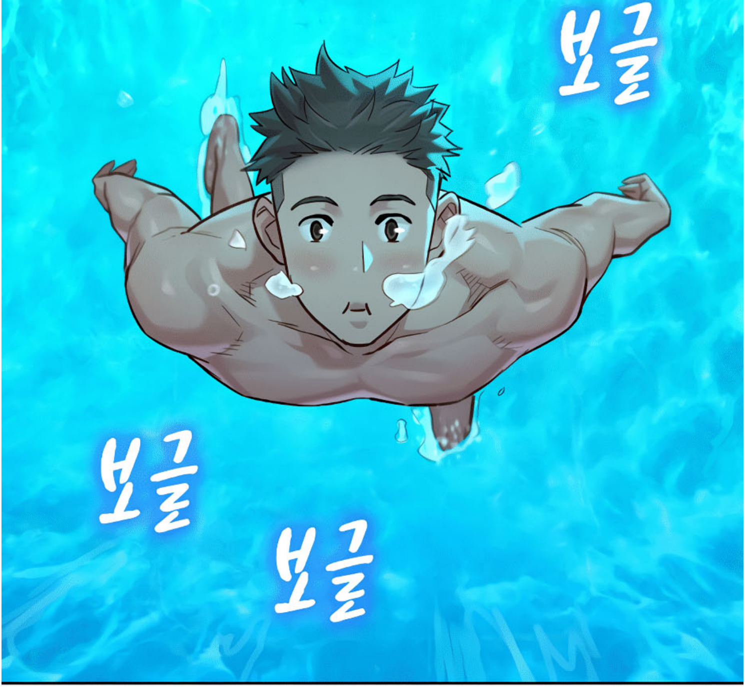
보글
보글
보글

ΠΟΥ..
ΠΛΙΟ..
보글 보글

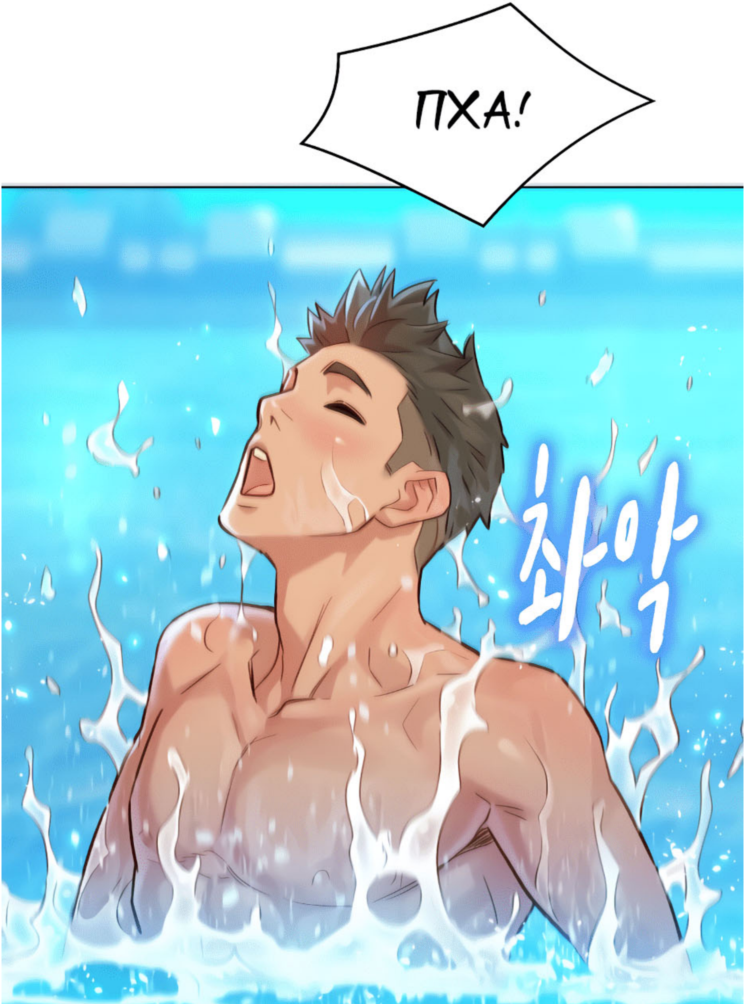
ПХА!
촤악

XA?

EroKomiksi.Com

화끈

ИК?

Nietzsche

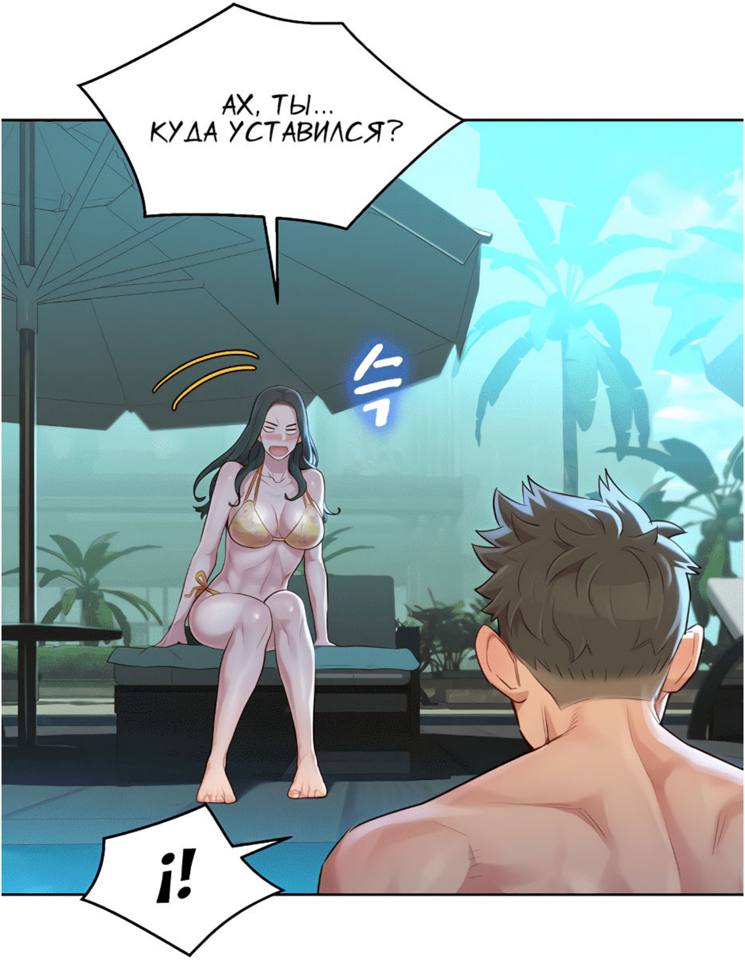
АХ, ТЫ...
КУДА УСТАВИЛСЯ?
슥
¡!

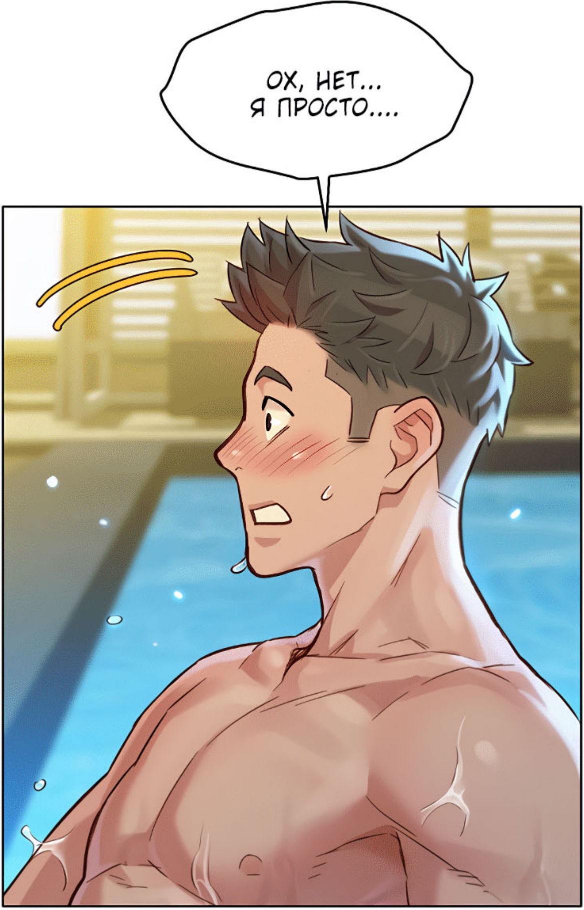
ОХ, НЕТ...
Я ПРОСТО....

꽉

ПРОСТО УМРИ!

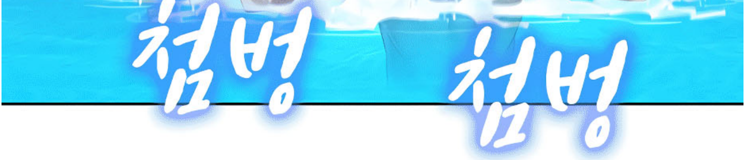
철벙 철벙

АХ, ТЫ... СВОЕЙ ГРЯЗНОЙ НОГОЙ УДАРИЛА МЕНЯ ПО ЛИЦУ.

처

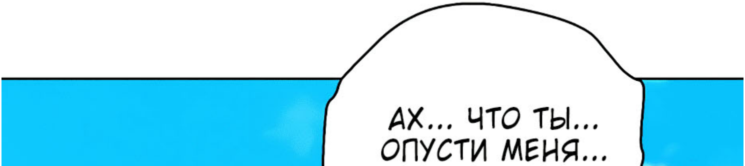
АХ... ЧТО ТЫ...
ОПУСТИ МЕНЯ...

휘청
휘청

EroKomiksi.Com

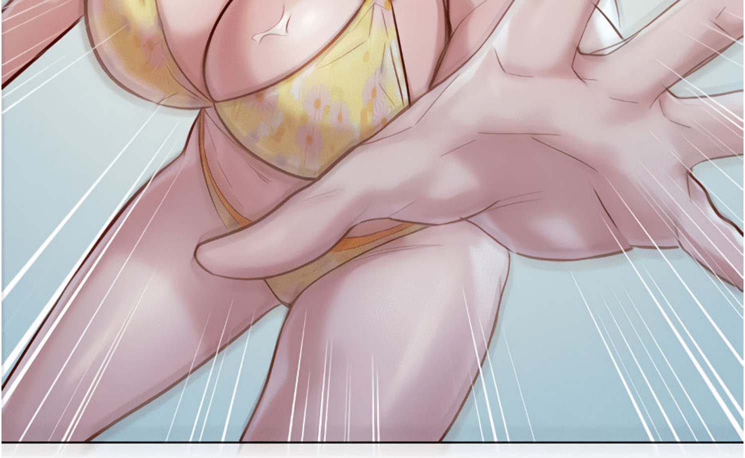

푸더

AX!

ПХАА!
촤악

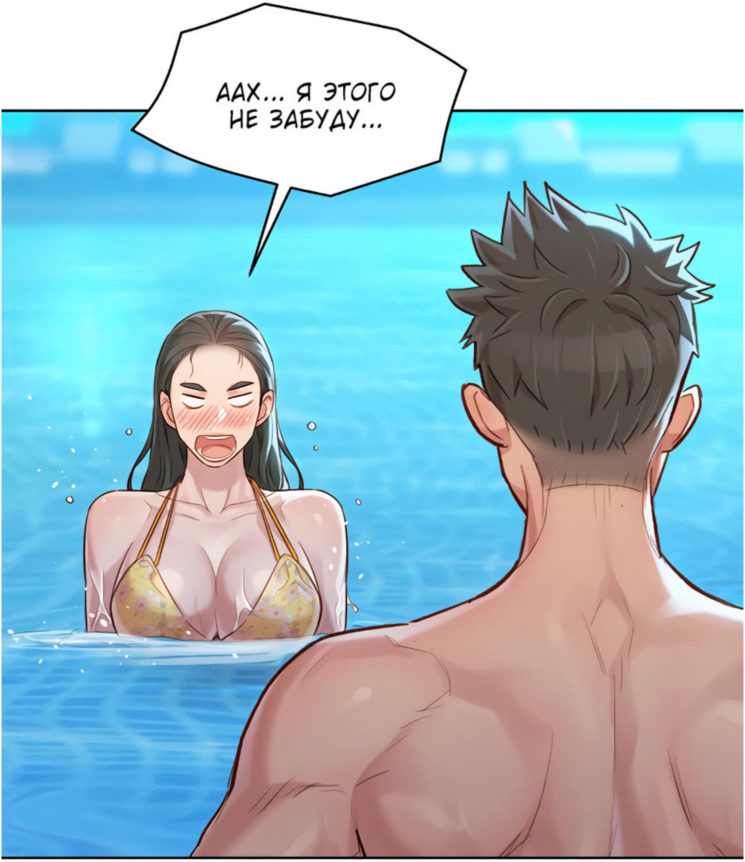
ААХ... Я ЭТОГО НЕ ЗАБУДУ...

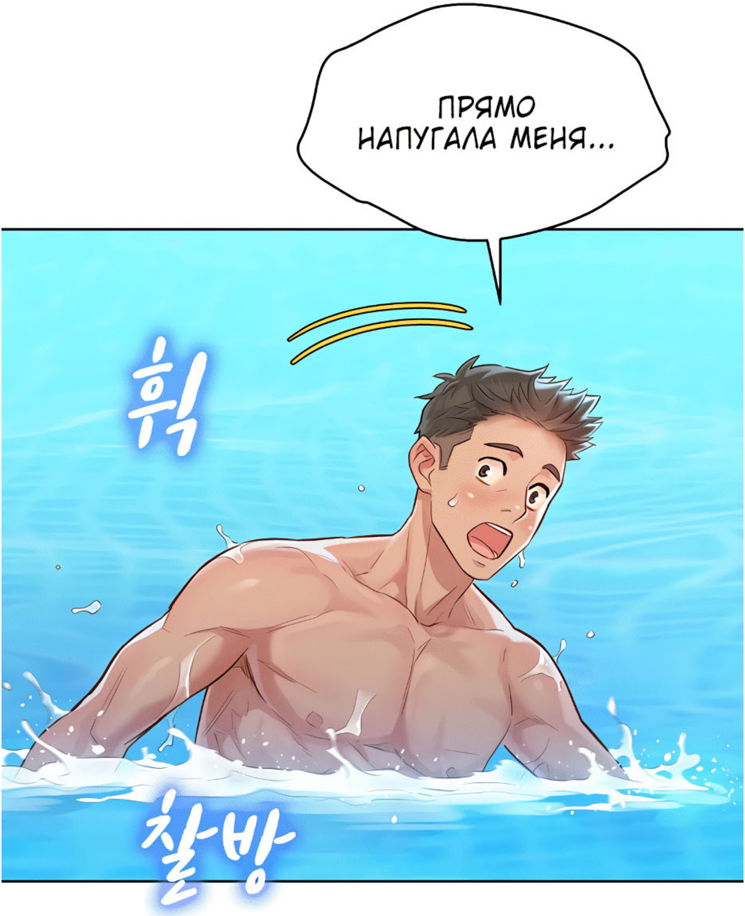
ПРЯМО НАПУГАЛА МЕНЯ...
휙
찰방

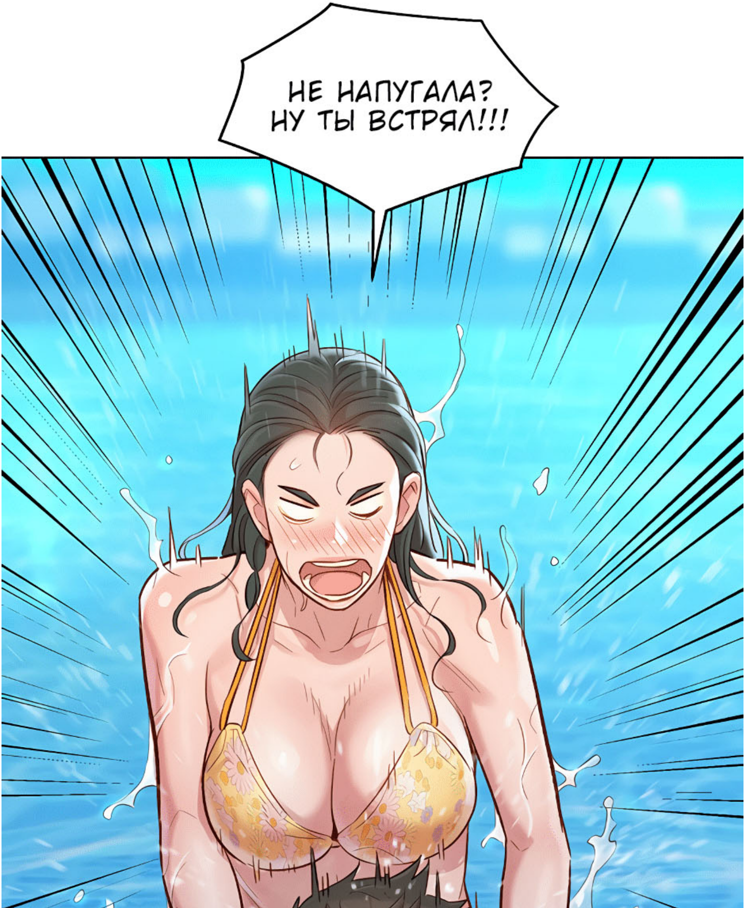
НЕ НАПУГАЛА? НУ ТЫ ВСТРЯЛ!!!

파앗

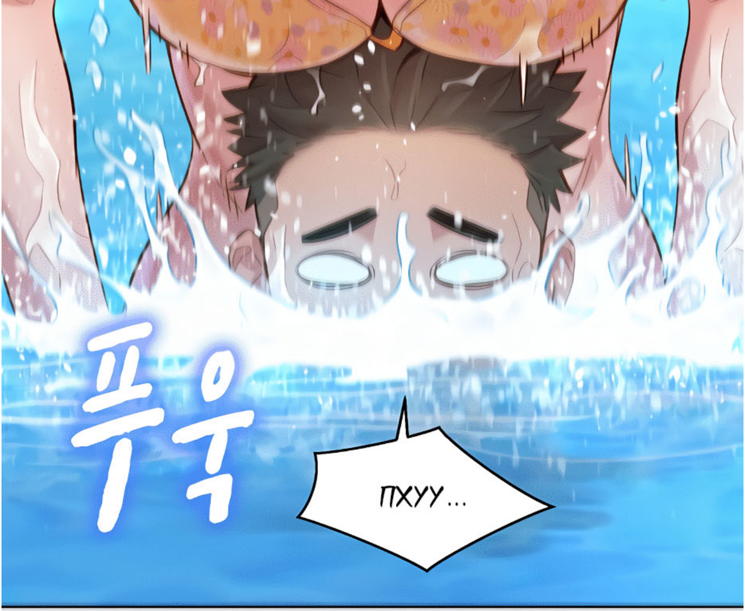

EroKomiksi.Com

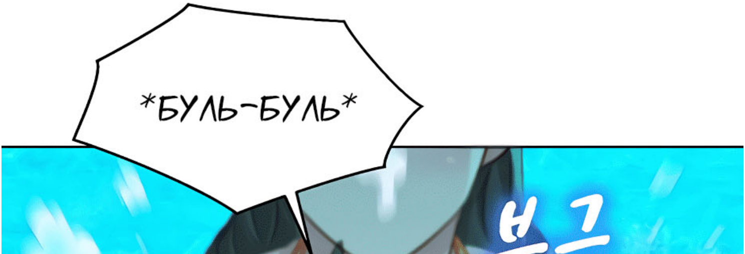

부글

УМРИ!!!
첨벙

첨벙
첨벙
ОГО, КАК ОНИ ВЕСЕЛЯТСЯ...
첨벙
첨벙

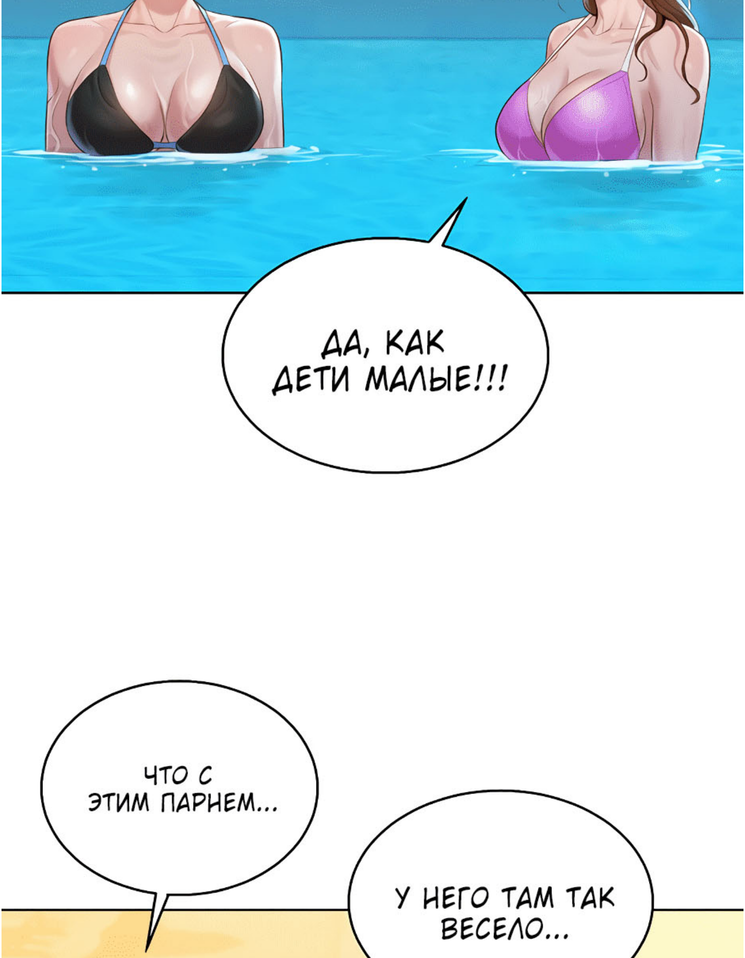
ДА, КАК ДЕТИ МАЛЫЕ!!!
ЧТО С ЭТИМ ПАРНЕМ...
У НЕГО ТАМ ТАК ВЕСЕЛО...

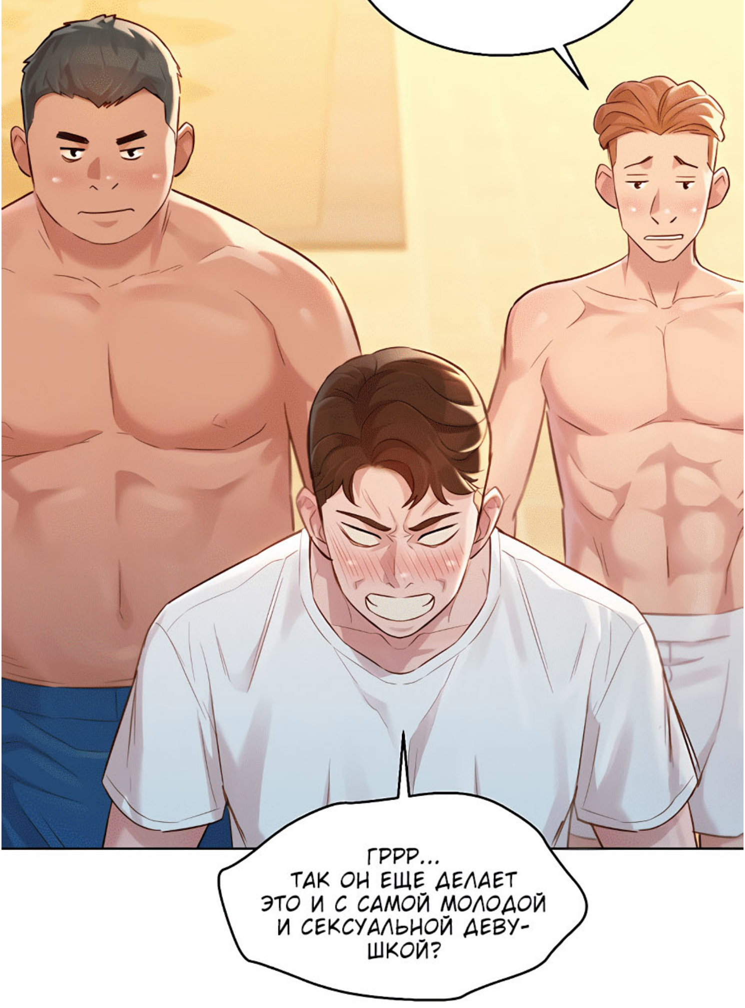
ГРРР...
ТАК ОН ЕЩЕ ДЕЛАЕТ
ЭТО И С САМОЙ МОЛОДОЙ
И СЕКСУАЛЬНОЙ ДЕВУ-
ШКОЙ?

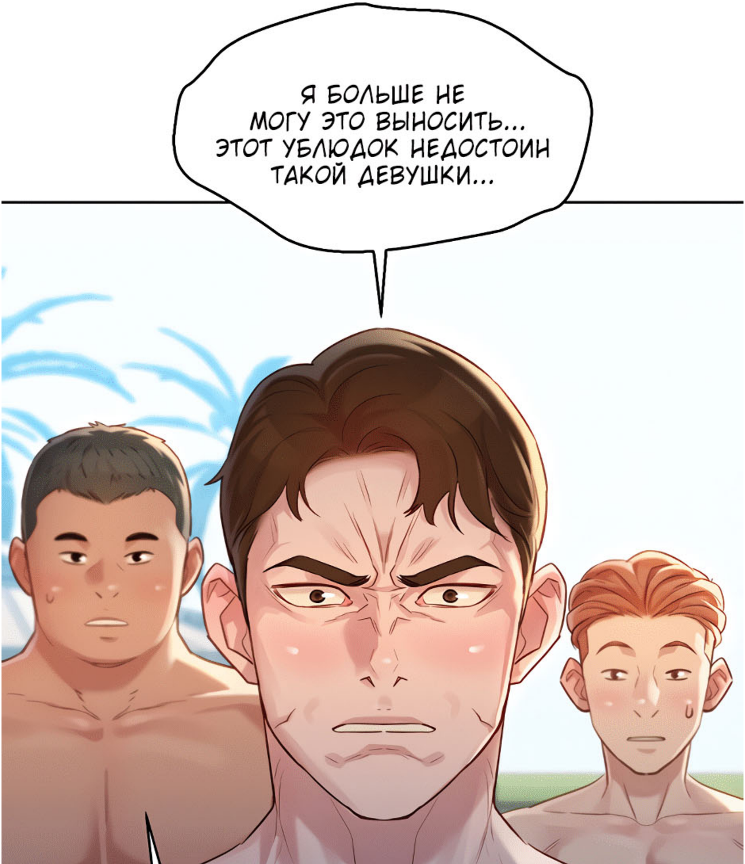
Я БОЛЬШЕ НЕ МОГУ ЭТО ВЫНОСИТЬ... ЭТОТ УБЛЮДОК НЕДОСТОИН ТАКОЙ ДЕВУШКИ...

АХ... ЧТО ЭТО С ТОБОЙ?
ОН РЕАЛЬНО УБЛЮДОК...
ПОПОМНИТЕ МОИ СЛОВА... Я ЗАБЕРУ У НЕГО ЭТУ ДЕВУШКУ, ЧЕГО БЫ МНЕ ЭТО НИ СТО-ИЛО...

이글
이글
EroKomiksi.Com

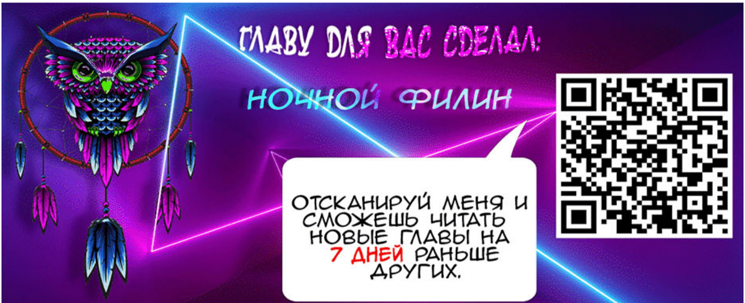
ГЛАВУ ДЛЯ ВАС СДЕЛАЛ:
НОЧНОЙ ФИЛИН
ОТСКАНИРУЙ МЕНЯ И СМОЖЕШЬ ЧИТАТЬ НОВЫЕ ГЛАВЫ НА 7 ДНЕЙ РАНЬШЕ ДРУГИХ.

СБЕРБАНК
2202201166646881
to be continued
Если вам понравился перевод, может вы захотите ознакомиться с остальными моими работами:
Первокурсник
Сестра по соседству
Мачеха и ее подруги
Ты Не такой уж и Особенный!
Идеальные Соседи По Комнате
Прекрасный Новый Мир
Богиня интернет-кафе
Новая глава уже доступна на моей страничке бусти:
BOOSTY.TO/NOCHNOY
или в моем телеграмм канале:
T.ME/NOCHNOYFILIN
Уроки любви
Ты хочешь на стрим?
В прямом эфире
Менеджер героев
Неизлечимое заболевание
Моя подруга зомби
Репетитарство
Сегодня в универ
План разврата для невинной женщины
Общественные интересы

ДОСТОИНСТВО
ЖЕНЫ МОЕГО БРАТА
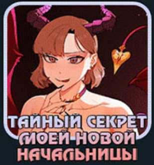
ТАЙНЫЙ СЕКРЕТ
МОЕЙ НОВОЙ
НАЧАЛЬНИЦЫ

Сестра по
соседству

автор: THARCHOG
художник: KYUN

перевод: НОЧНОЙ ФИЛИН

128화

ЖЕНЩИНЫ ДРУГИХ СТРА ЖЕНЩИНЫ ТАКИЕ ОТКРЫТЫЕ...

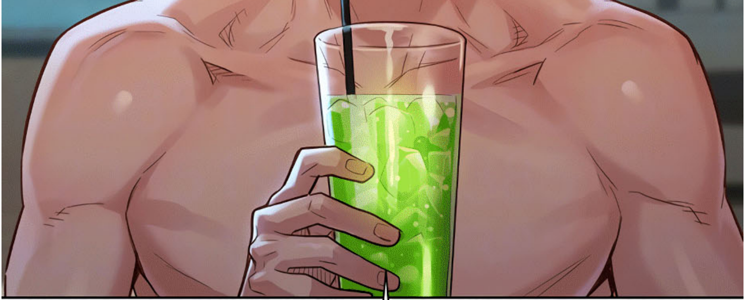

EroKomiksi.Com

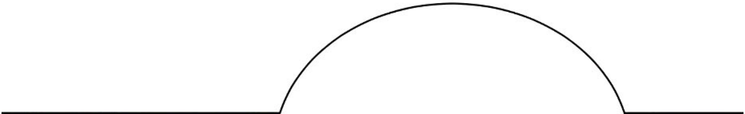

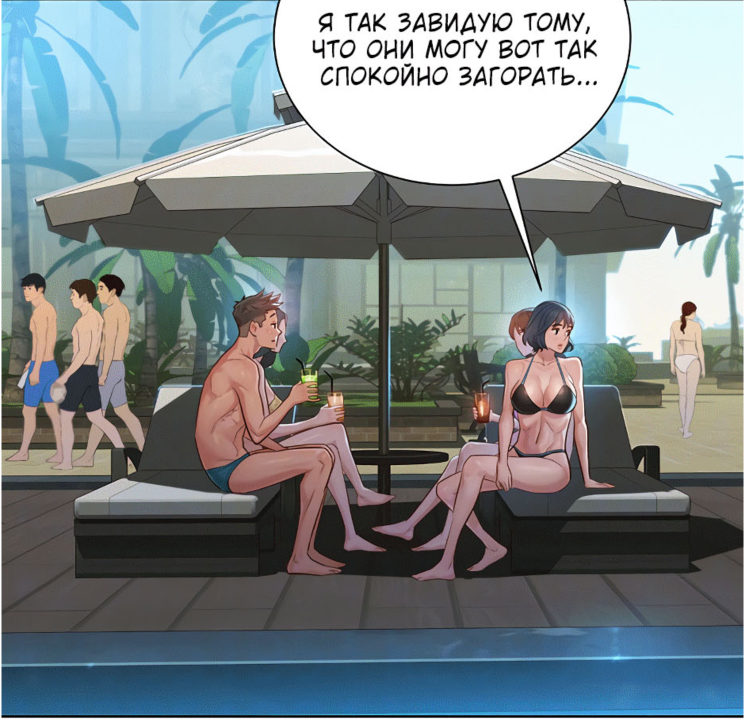
Я ТАК ЗАВИДУЮ ТОМУ, ЧТО ОНИ МОГУ ВОТ ТАК СПОКОЙНО ЗАГОРАТЬ...

Я ДУМАЮ, ТЫ БУДЕШЬ ХОРОШО ВЫГЛЯДЕТЬ, ЕСЛИ ЗАГОРИШЬ, ДЕНИЗ... МОЖЕШЬ ПОПРОБОВАТЬ...
НЕ ДУМАЮ, ЧТО МОГУ СКАЗАТЬ ТО ЖЕ САМОЕ О СЕБЕ.

НИ В КОЕМ СЛУЧАЕ, ДАЖЕ ЕСЛИ ТЫ СПЕЦИАЛЬНО НЕ ЗАГОРИШЬ, ТВОЯ КОЖА ВСЕ РАВНО ПОТЕМНЕЕТ, КОГДА МЫ ВЕРНЕМСЯ ДОМОЙ, ПОНИМА-ЕШЬ?
흐으~

НУ, В ФИЛЬМАХ ПАРНИ СМАЗЫВАЮТ МАСЛОМ СПИНУ ЖЕНЩИН В ПОДОБНЫХ СИТУАЦИЯХ, ПОНИМАЕШЬ?
휙

ХОЧУ ТАКЖЕ ПОПРОБОВАТЬ... ХЕ-ХЕ...
ТЫ ТОЛЬКО ОБ ЭТОМ И ДУМАЕШЬ?

ЧТО В
ЭТОМ ПЛОХОГО?

발끈
Я ПРОСТО ПОМОГУ ИМ НАНЕСТИ МАСЛО НА ТЕ УЧАСТКИ, ДО КОТОРЫХ ОНИ НЕ МОГУТ ДОТЯНУ-ТЬСЯ, ВОТ И ВСЕ!

ТЫ ПРОСТО ОТВРАТИТЕЛЕН.

ТЫ ПРИЕХАЛ НА БАЛИ, ЧТОБЫ ПОВСЮДУ ГЛАЗЕТЬ НА ЕВРОПЕЙСКИХ ЖЕНЩИН, НЕ ТАК ЛИ?

ДА НУ ТЕБЯ... В КИНО ВСЕГДА ТАК ДЕЛАЮТ И НИЧЕГО...
하아

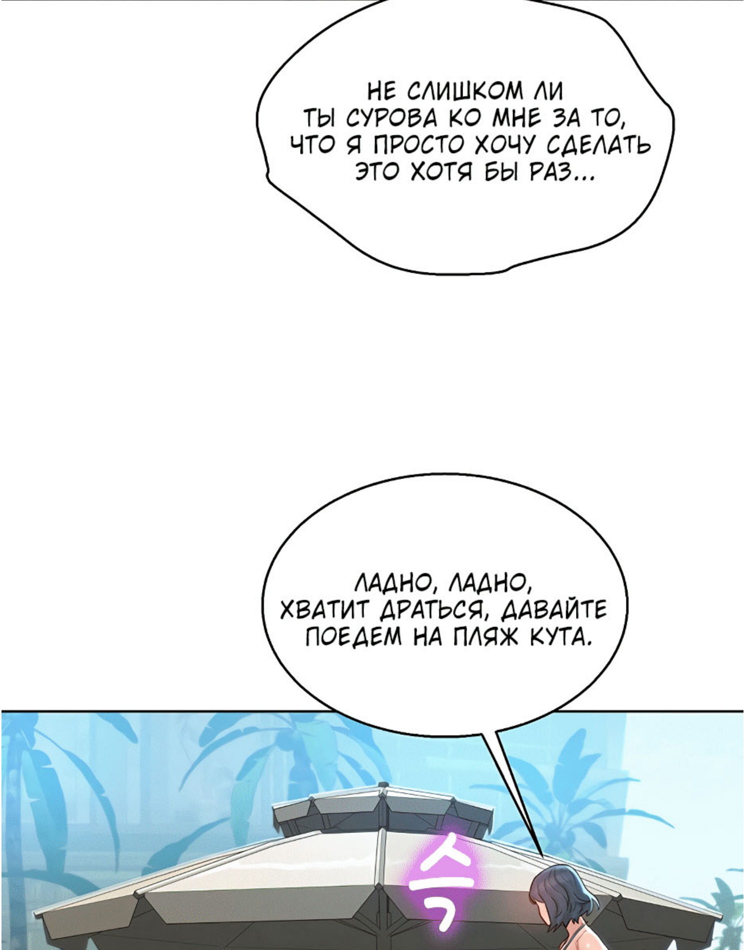
НЕ СЛИШКОМ ЛИ ТЫ СУРОВА КО МНЕ ЗА ТО, ЧТО Я ПРОСТО ХОЧУ СДЕЛАТЬ ЭТО ХОТЯ БЫ РАЗ...
ЛАДНО, ЛАДНО, ХВАТИТ ДРАТЬСЯ, ДАВАЙТЕ ПОЕДЕМ НА ПЛЯЖ КУТА.
슥

ПЛЯЖ КУТА?

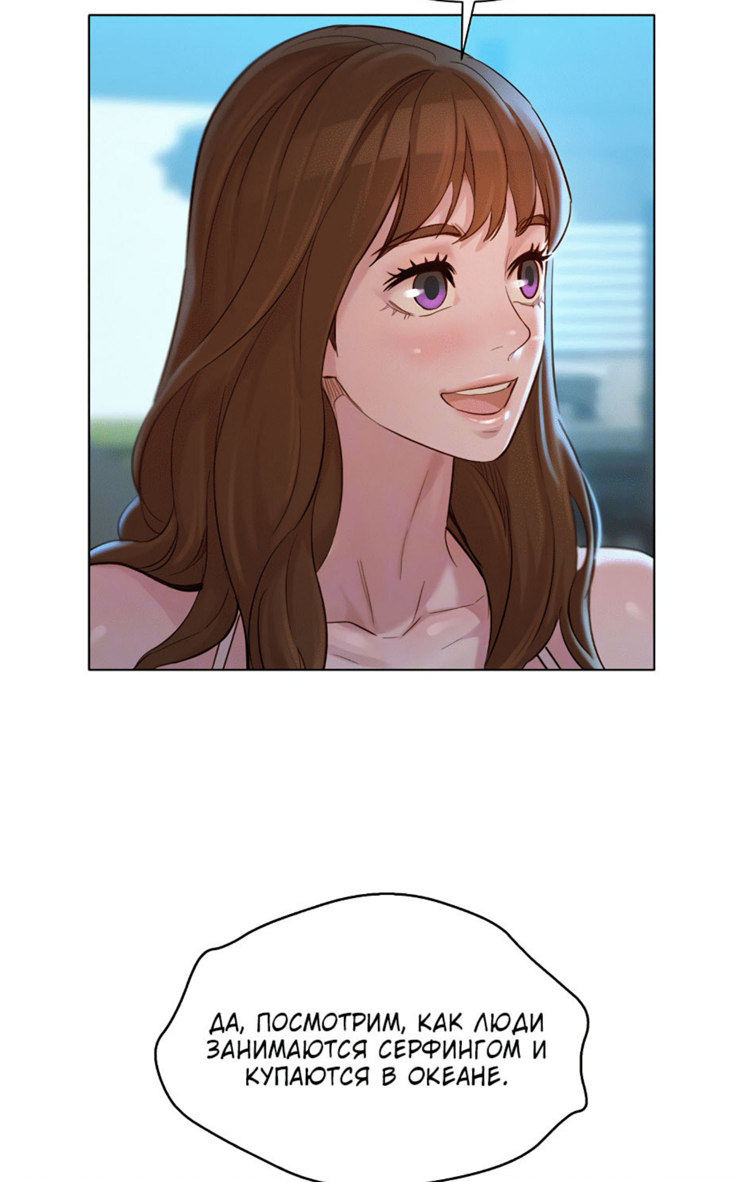
ДА, ПОСМОТРИМ, КАК ЛЮДИ ЗАНИМАЮТСЯ СЕРФИНГОМ И КУПАЮТСЯ В ОКЕАНЕ.

쭈욱

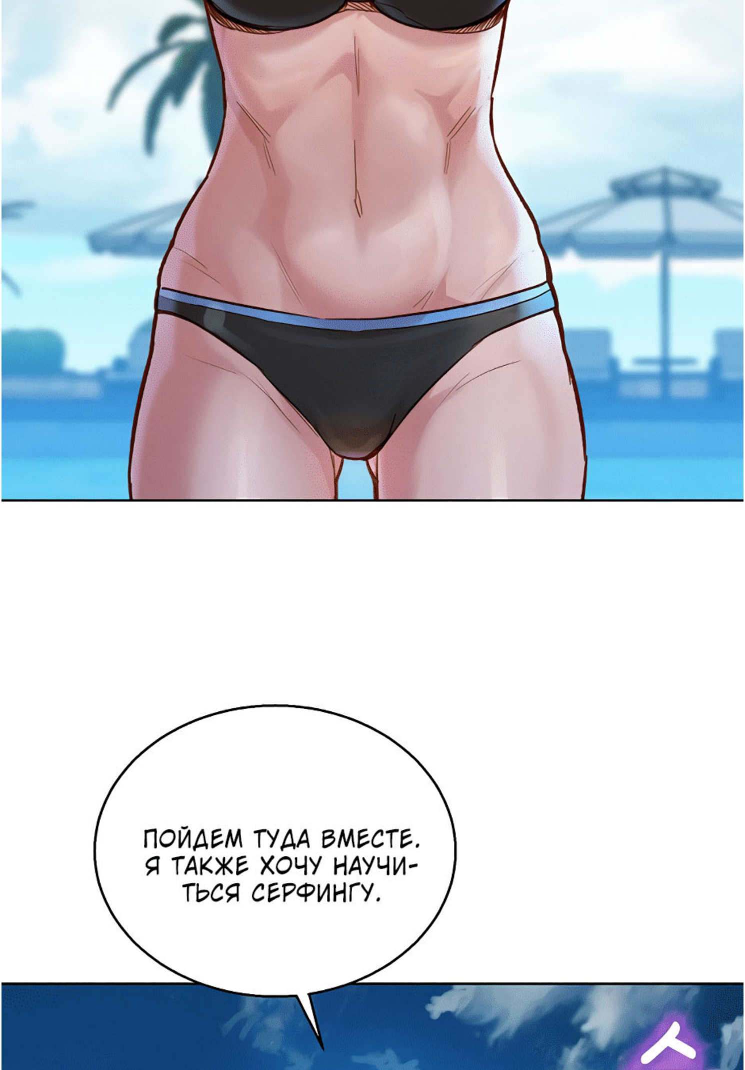
ПОЙДЕМ ТУДА ВМЕСТЕ. Я ТАКЖЕ ХОЧУ НАУЧИ-ТЬСЯ СЕРФИНГУ.

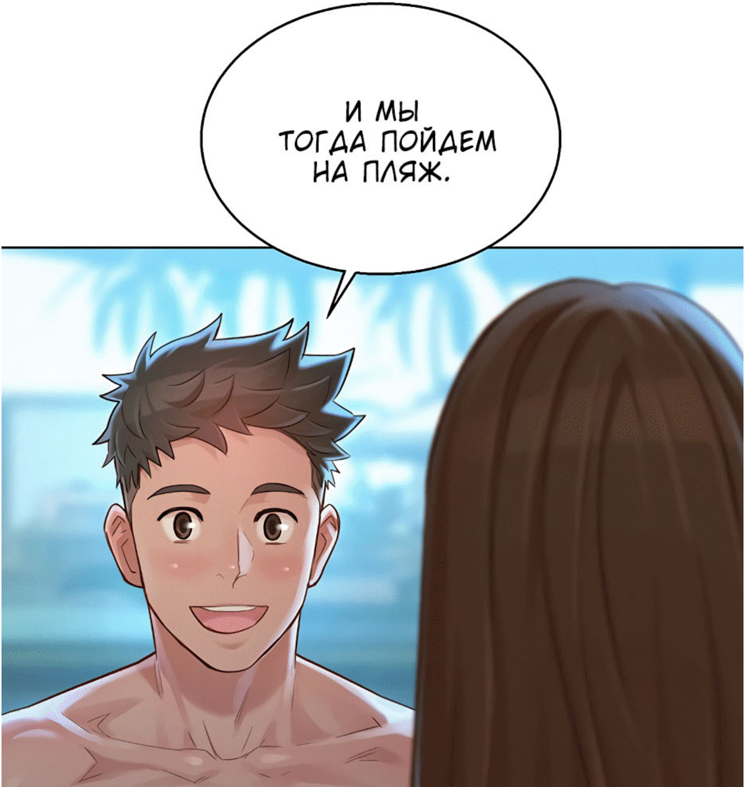
И МЫ ТОГДА ПОЙДЕМ НА ПЛЯЖ.

EroKomiksi.Com

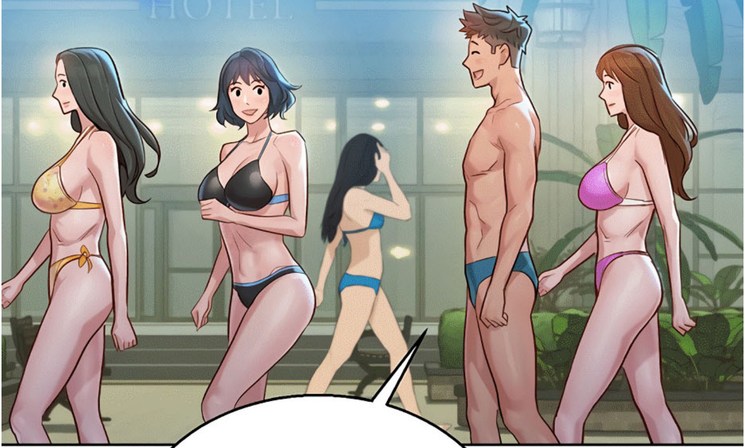
Я НЕ БОЮСЬ ПОПРОБОВАТЬ, НО НЕ ДУМАЮ, ЧТО У МЕНЯ ХОРОШЕЕ ЧУВСТВО РАВНОВЕСИЯ.
ДА, ТЫ ВЕДЬ ДОВОЛЬНО СИЛЬНЫЙ.

ЧОСОН — КОРЕЙСКОЕ ГОСУДАРСТВО, СУЩЕСТВОВАВШЕЕ С 1392 ДО 1897 ГОДА. В ЭТОТ ПЕРИОД СТРАНОЙ ПРАВИЛА ДИНАСТИЯ ЛИ. ОФИЦИАЛЬНОЕ НАЗВАНИЕ — ГОСУДАРСТВО ВЕЛИКИЙ ЧОСОН, НАЗВАНИЕ С 1897 ДО 1910 ГОДА — КОРЕЙСКАЯ ИМПЕРИЯ.

ОТСЫЛКА ДЛЯ КОРЕЙЦЕВ.

ИМЕННО ПОЭТОМУ Я ВЗЯЛА С СОБОЙ ТИМА!

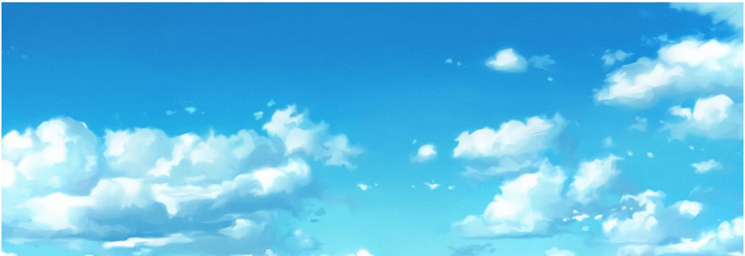

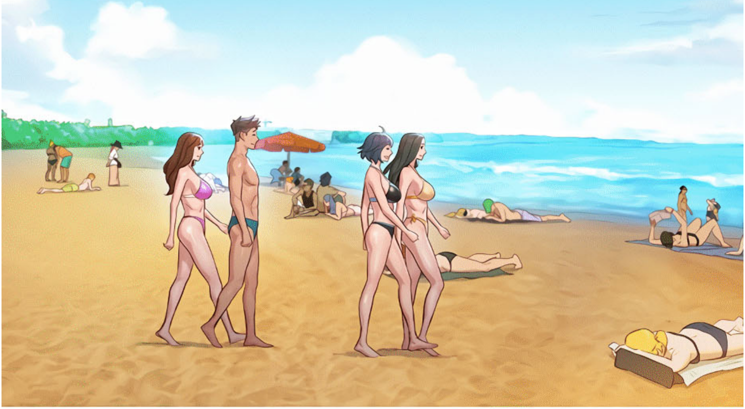

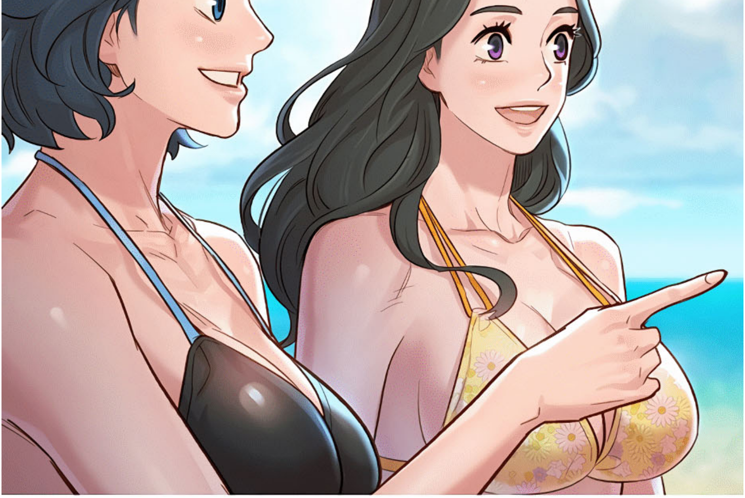

촤아아악

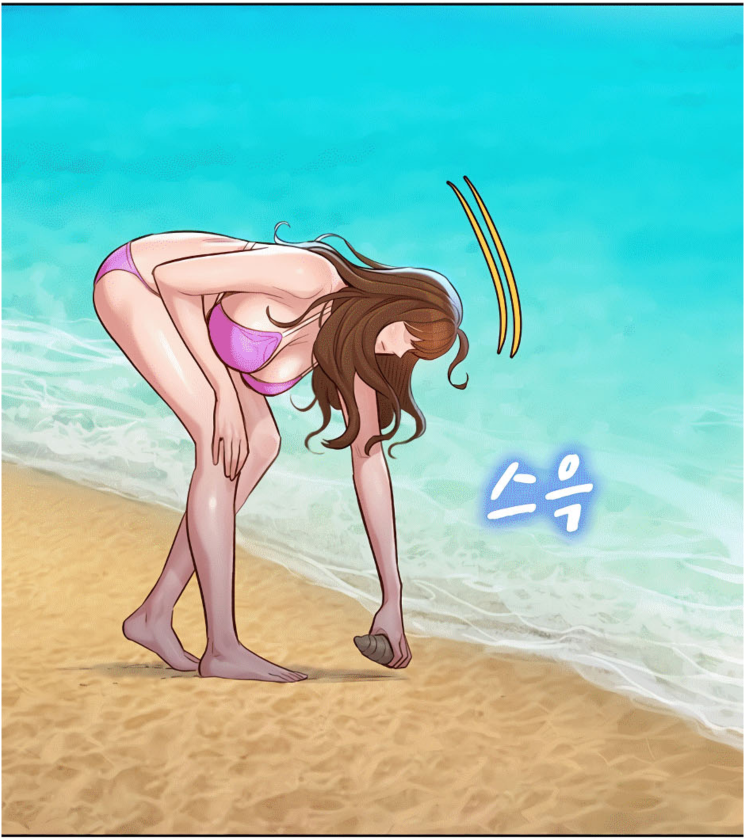
스윽

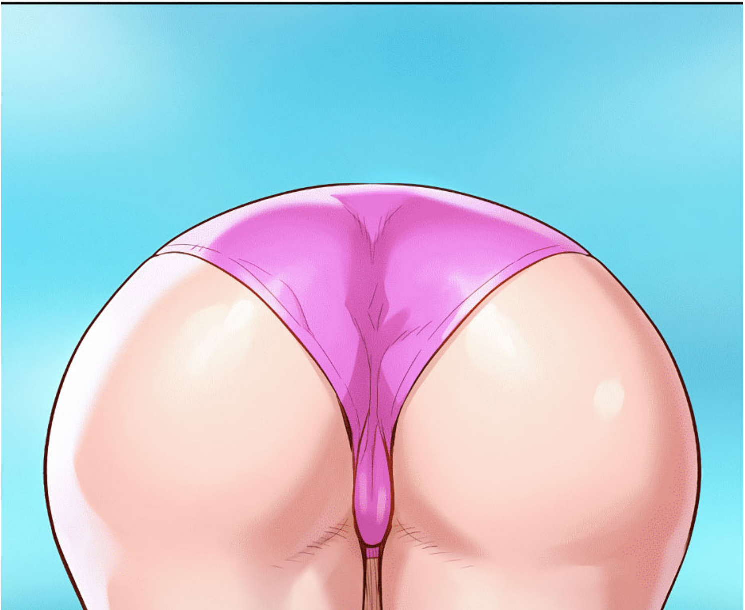

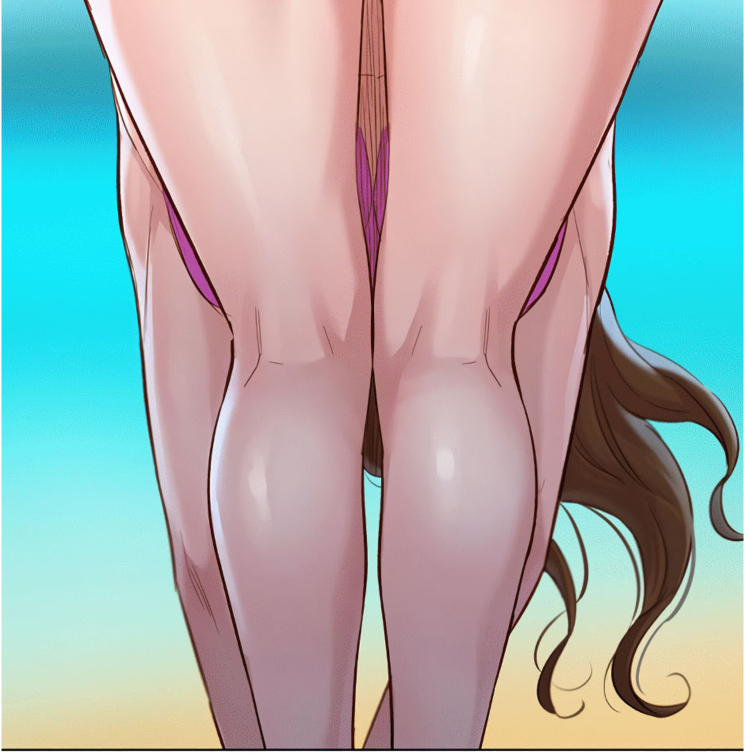

철썩
!!

КЬ-ЬЯ!

EroKomiksi.Com

ПРОСТО...

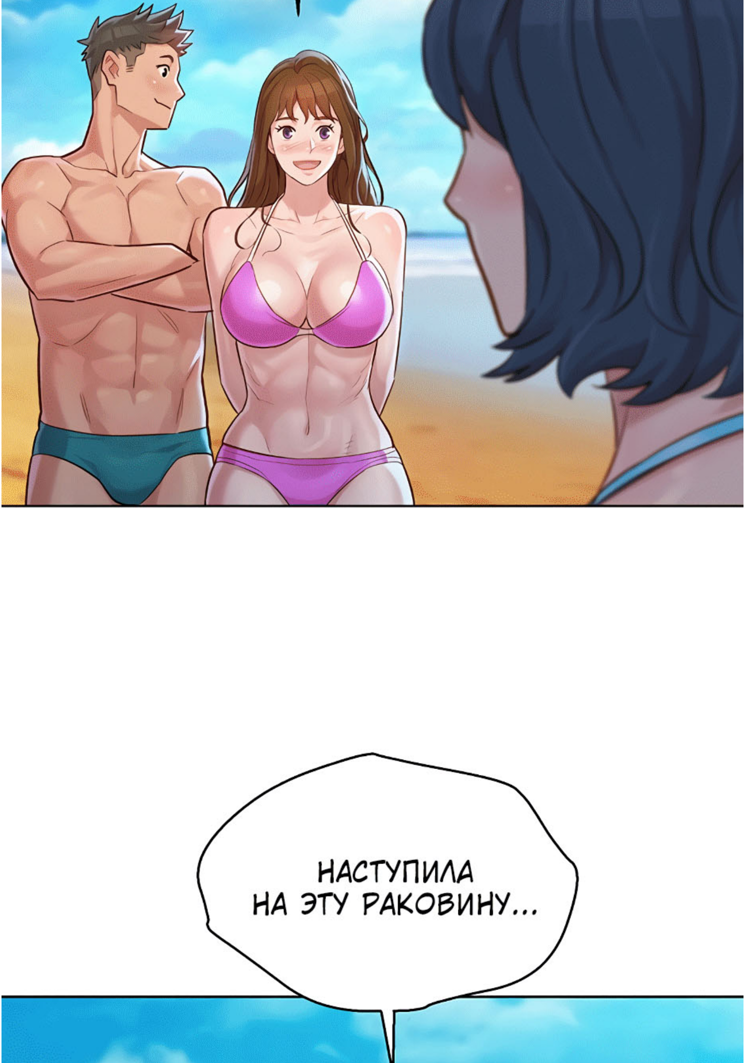
НАСТУПИЛА НА ЭТУ РАКОВИНУ...

씨익

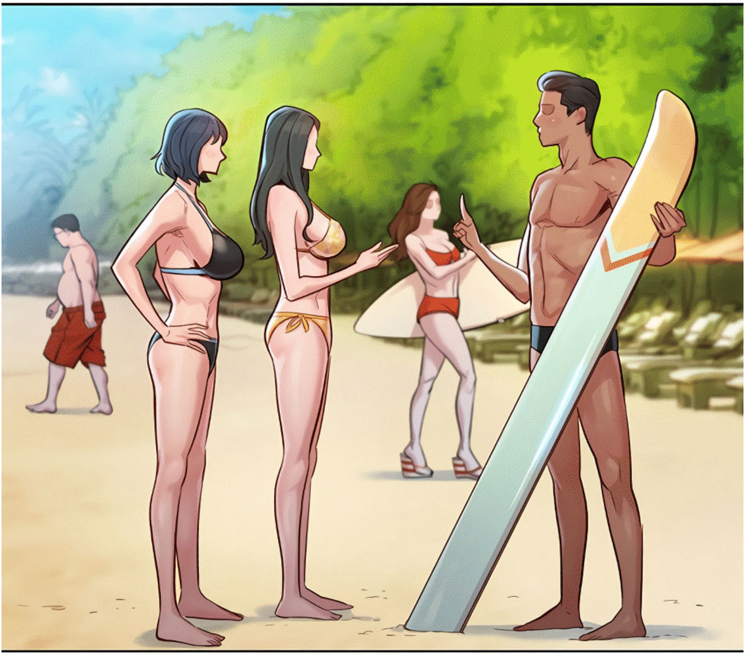

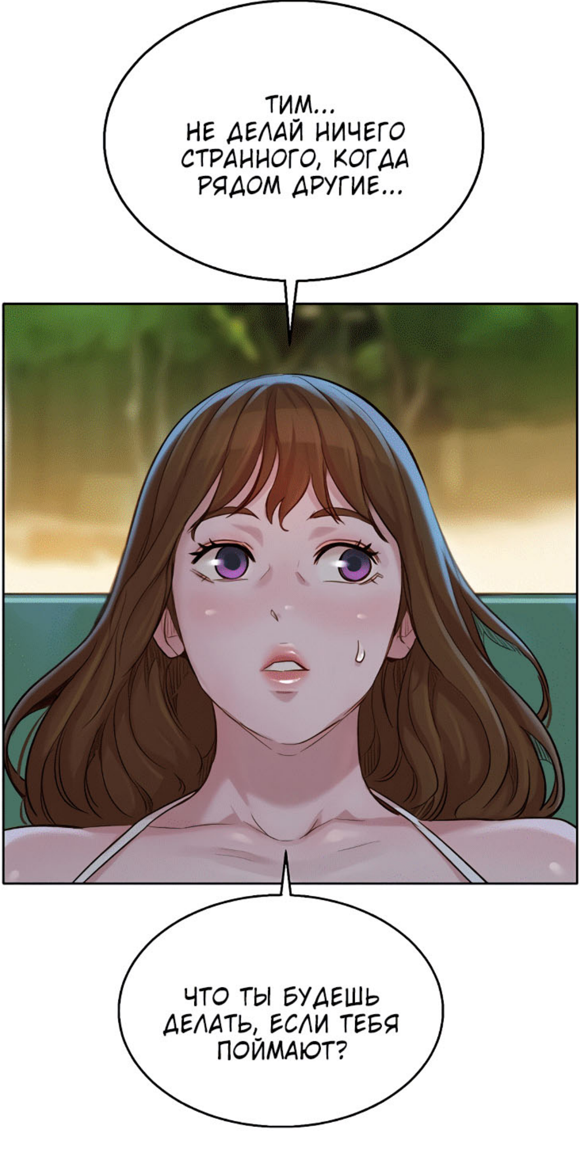
ТИМ... НЕ ДЕЛАЙ НИЧЕГО СТРАННОГО, КОГДА РЯДОМ ДРУГИЕ...
ЧТО ТЫ БУДЕШЬ ДЕЛАТЬ, ЕСЛИ ТЕБЯ ПОЙМАЮТ?

EroKomiksi.Com

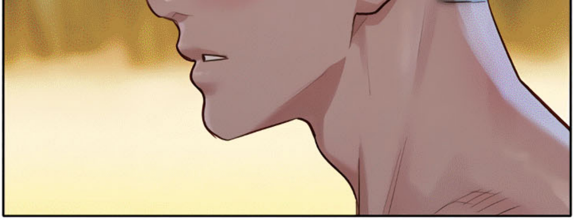

ПРОСТО... Я НЕ ХОЧУ ПОРТИТЬ АТМОСФЕРУ ПУТЕШЕСТВИЯ, ЕСЛИ ВДРУГ НАС ПОЙМАЮТ.

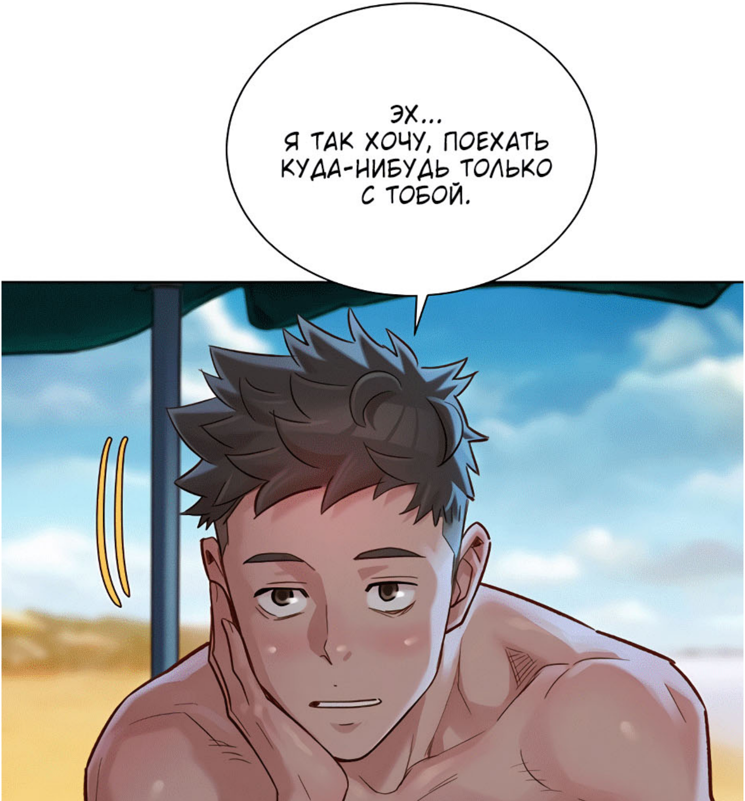
ЭХ...
Я ТАК ХОЧУ, ПОЕХАТЬ КУДА-НИБУДЬ ТОЛЬКО С ТОБОЙ.

ХЕЙЛИ, ДАВАЙ ВОЗЬМЕМ УРОКИ СЕРФИНГА!

XA?

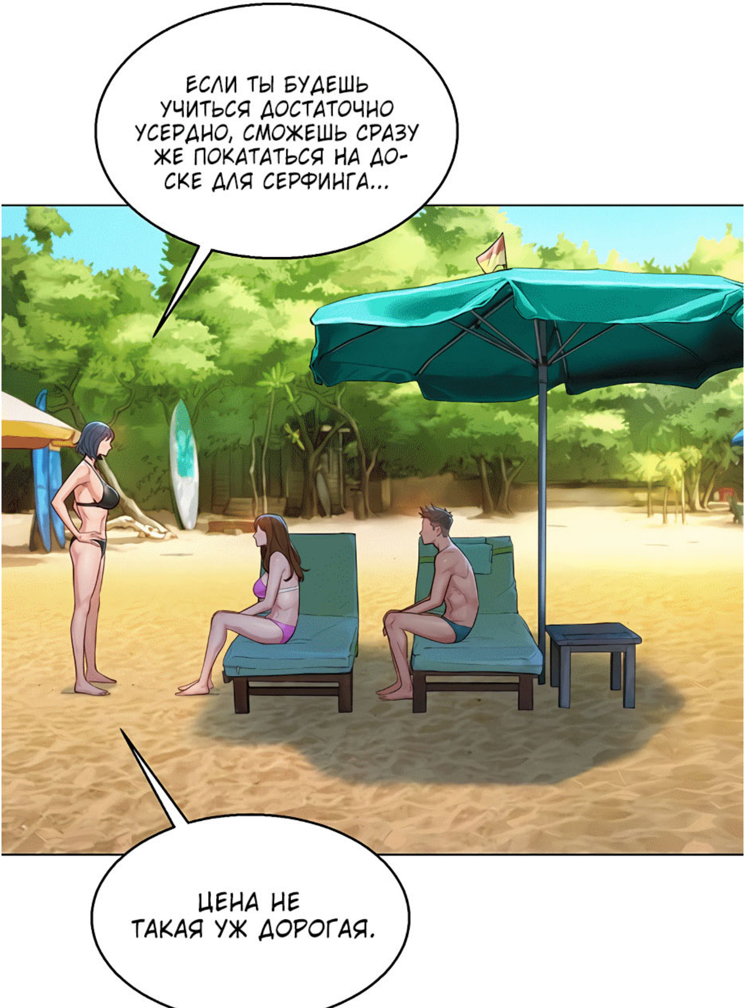
ЕСЛИ ТЫ БУДЕШЬ УЧИТЬСЯ ДОСТАТОЧНО УСЕРДНО, СМОЖЕШЬ СРАЗУ ЖЕ ПОКАТАТЬСЯ НА ДОСКЕ ДЛЯ СЕРФИНГА...
ЦЕНА НЕ ТАКАЯ УЖ ДОРОГАЯ.

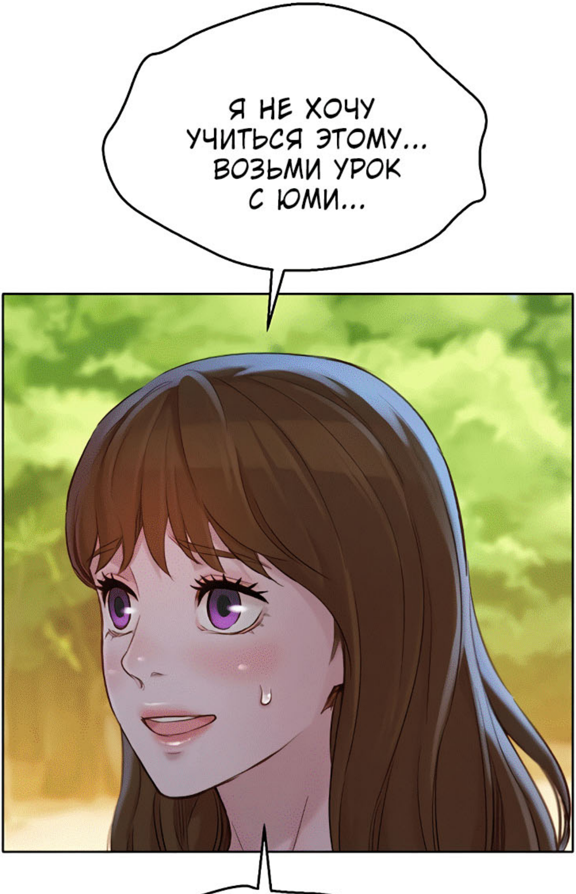
Я НЕ ХОЧУ УЧИТЬСЯ ЭТОМУ... ВОЗЬМИ УРОК С ЮМИ...

АХ.. ТУТ ТАК ПЕЧЕТ, ТАК ЧТО ДУМАЮ Я ВЕРНУСЬ В НОМЕР.
БОЖЕ... ТЫ ТОЖЕ НЕ ХОЧЕШЬ УЧИТЬСЯ, ТИМ?

EroKomiksi.Com

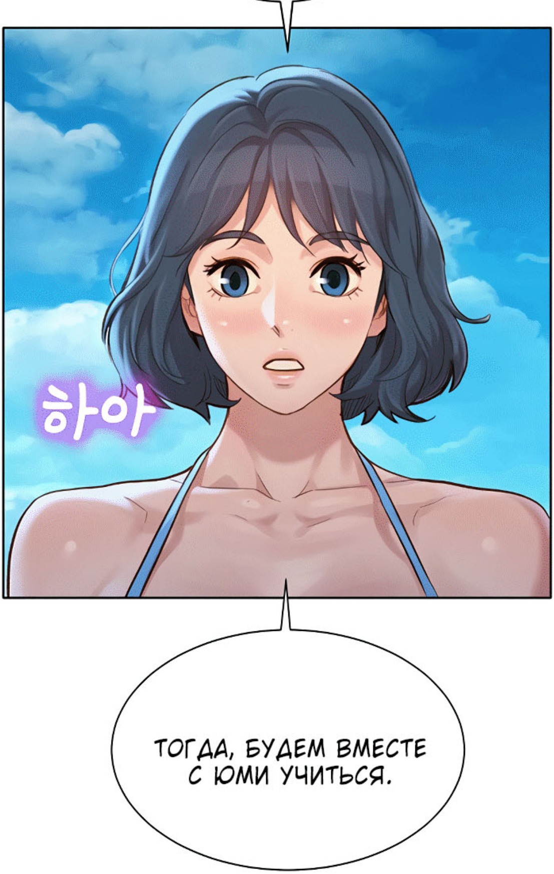
하아
ТОГДА, БУДЕМ ВМЕСТЕ С ЮМИ УЧИТЬСЯ.

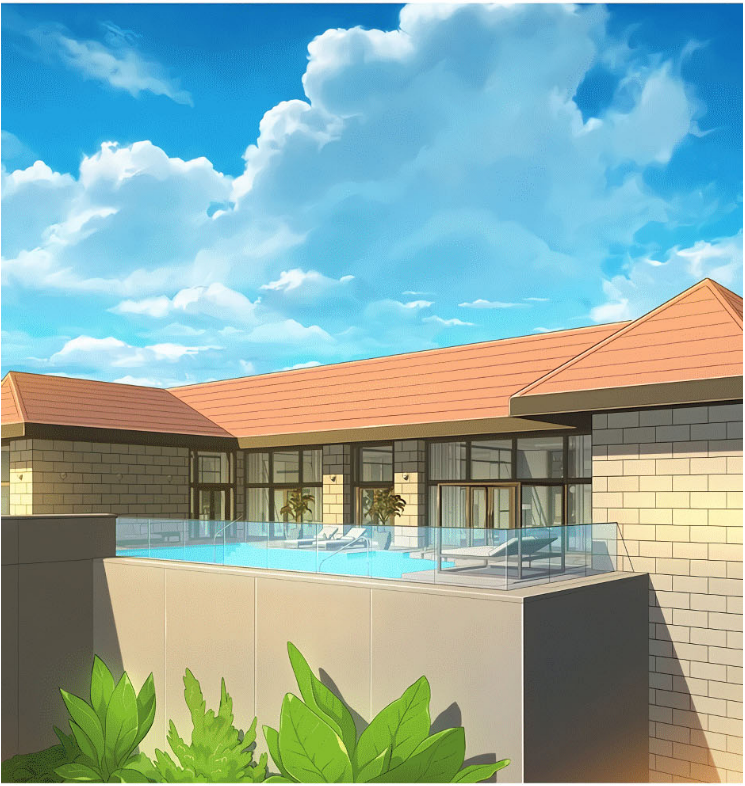

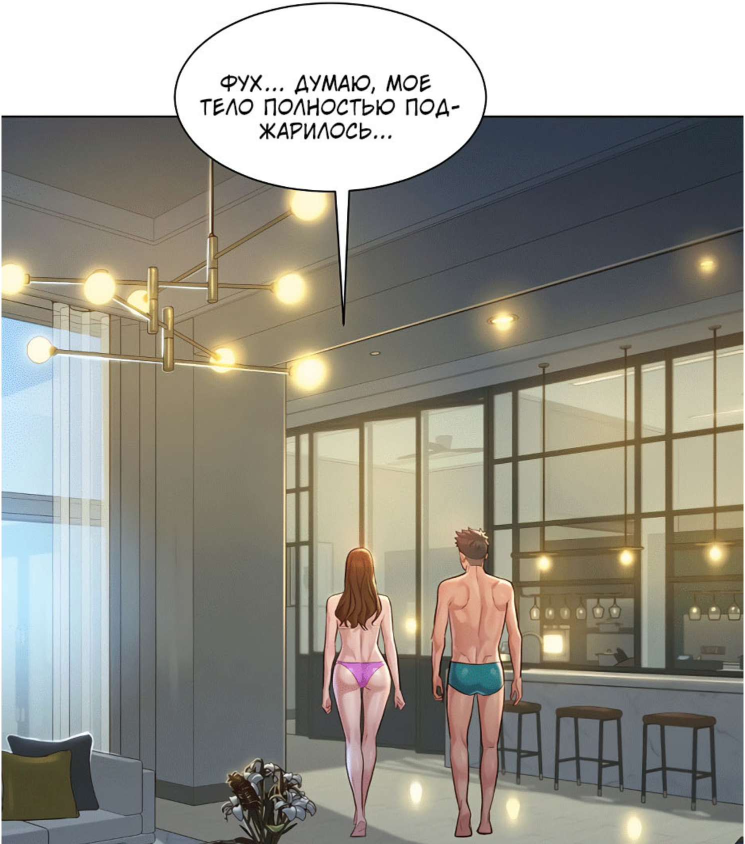
ФУХ... ДУМАЮ, МОЕ ТЕЛО ПОЛНОСТЬЮ ПОД-ЖАРИЛОСЬ...

У ЭТИХ ДВОИХ ХОРОШИЕ ОТНОШЕ-НИЯ.
ДАЖЕ ПРОШЛОЙ НОЧЬЮ ЭТИМ ДВОИМ БЫЛО О ЧЕМ ПОГОВОРИТЬ...

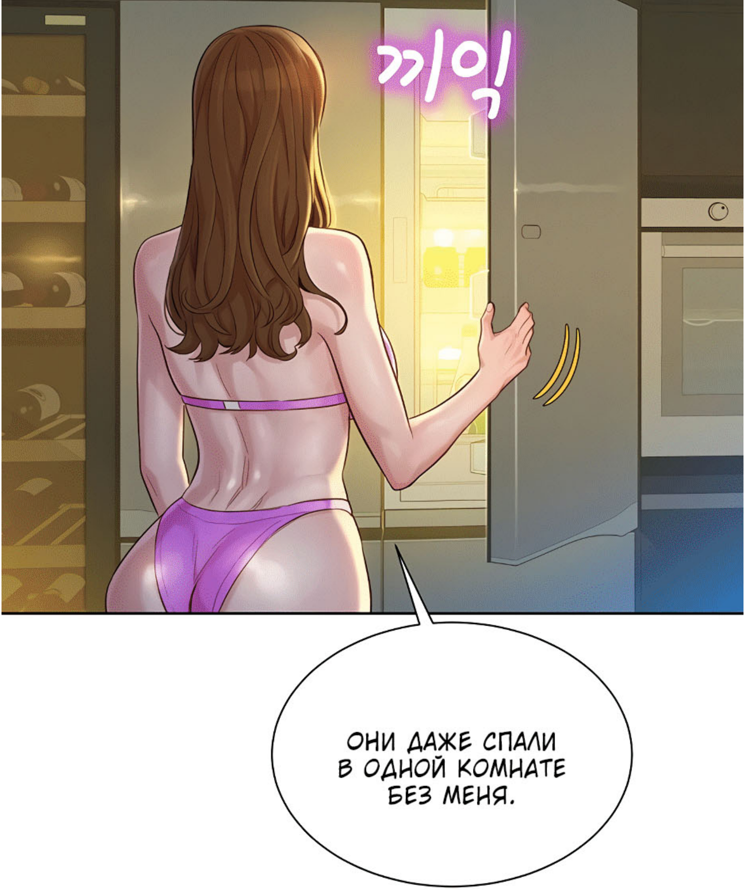
끼익!
ОНИ ДАЖЕ СПАЛИ В ОДНОЙ КОМНАТЕ БЕЗ МЕНЯ.

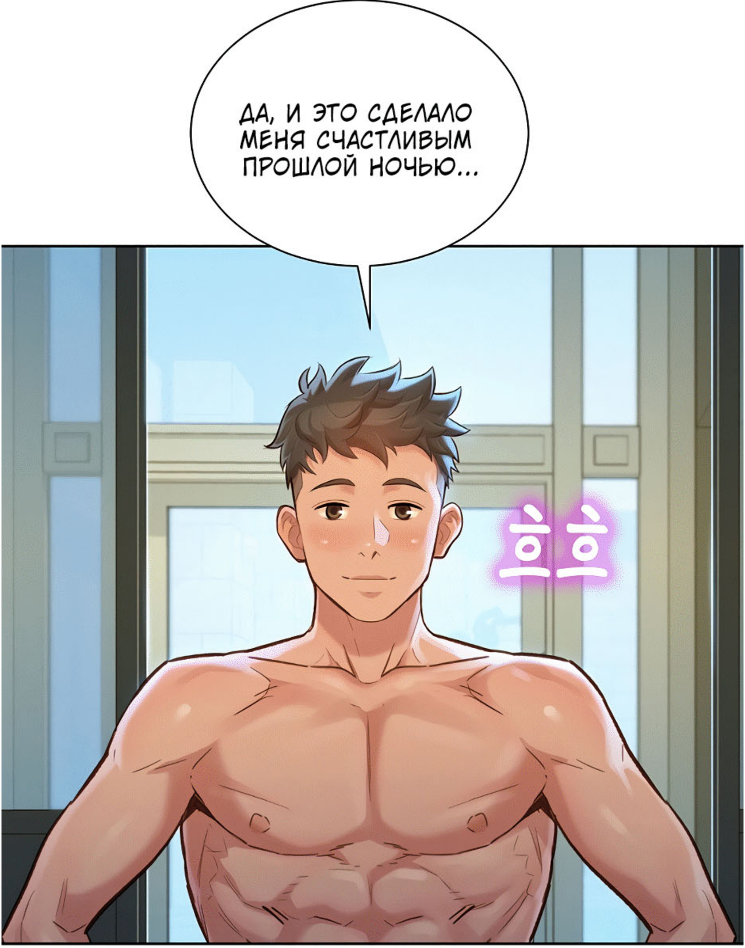
ДА, И ЭТО СДЕЛАЛО МЕНЯ СЧАСТЛИВЫМ ПРОШЛОЙ НОЧЬЮ...
흐흐

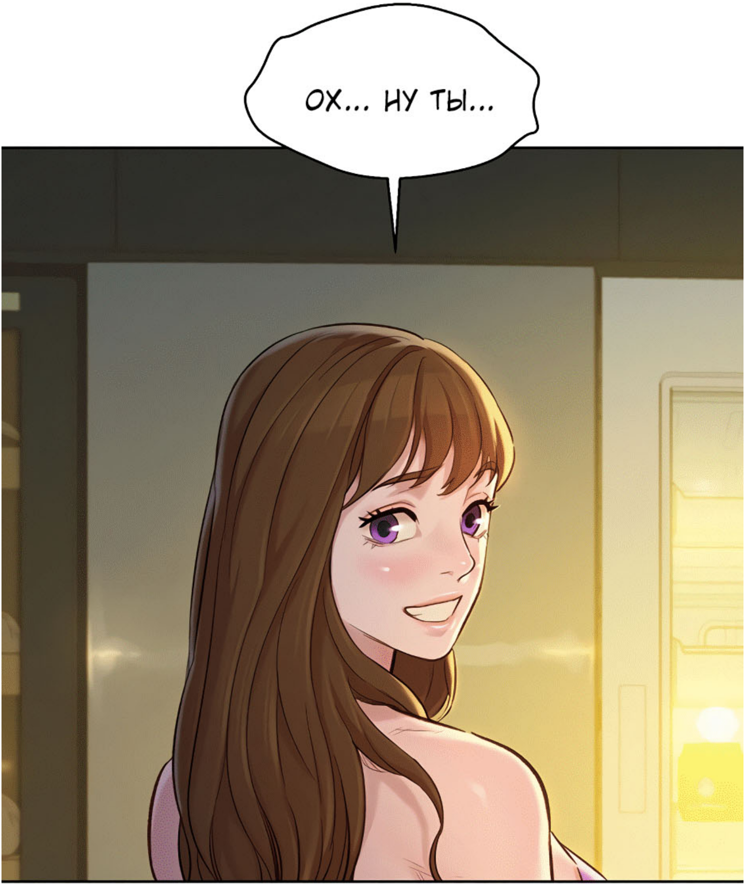

EroKomiksi.Com

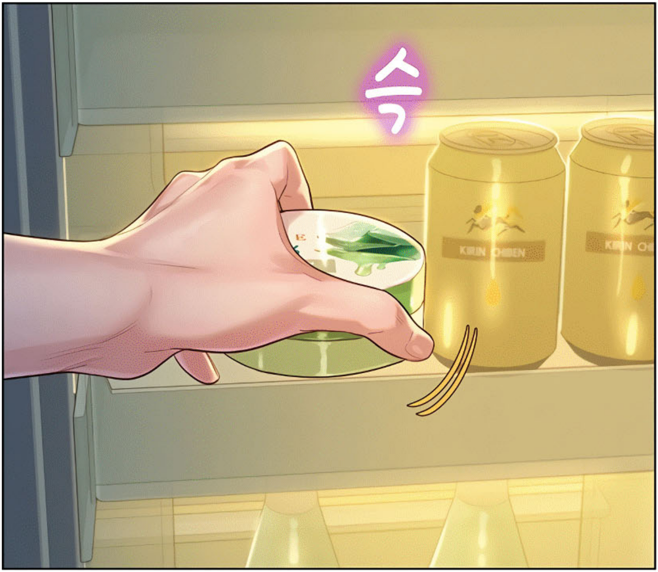
슥

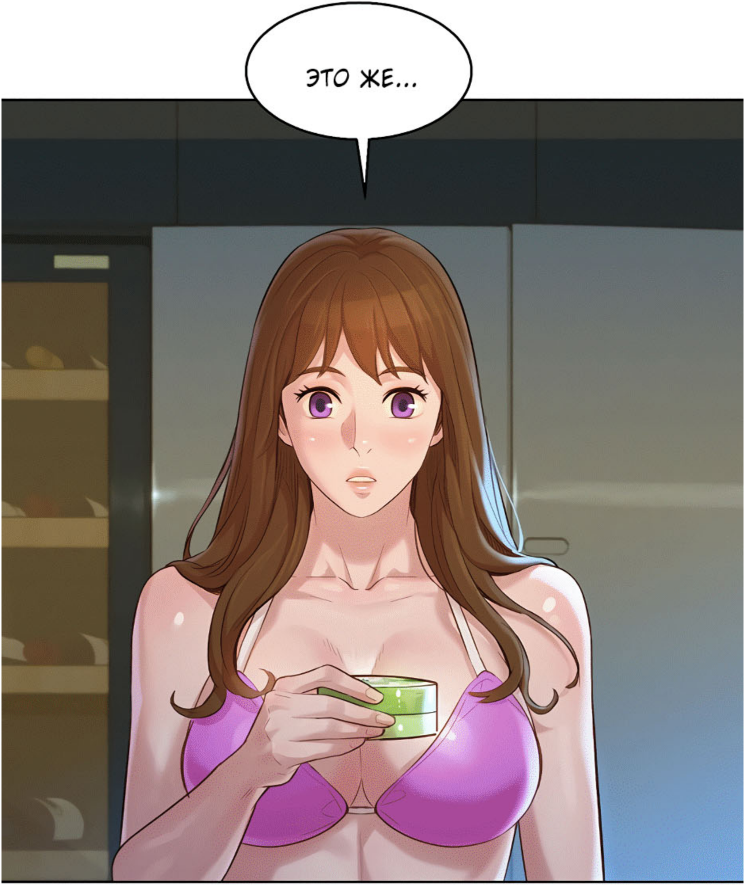
ЭТО ЖЕ...

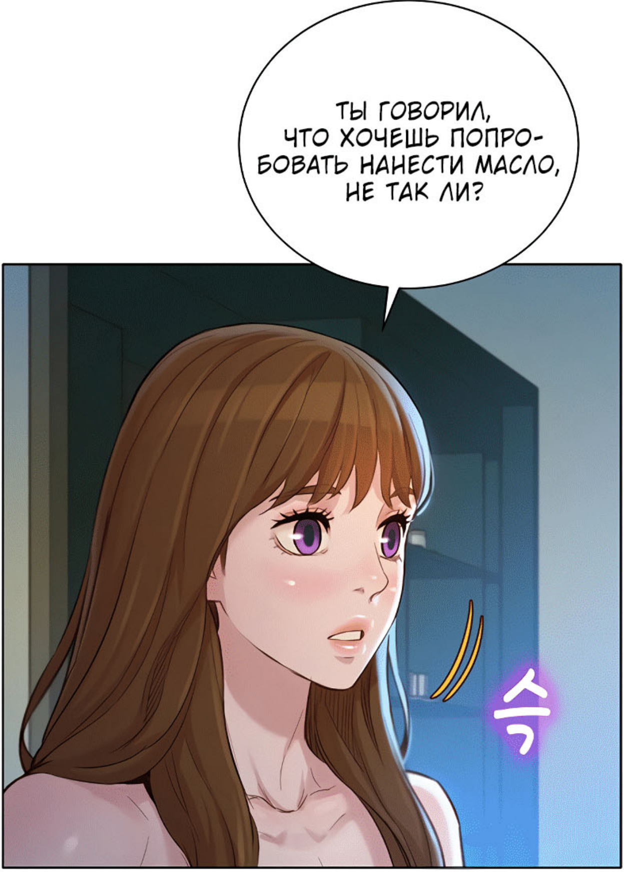
ТЫ ГОВОРИЛ, ЧТО ХОЧЕШЬ ПОПРО-БОВАТЬ НАНЕСТИ МАСЛО, НЕ ТАК ЛИ?
슥

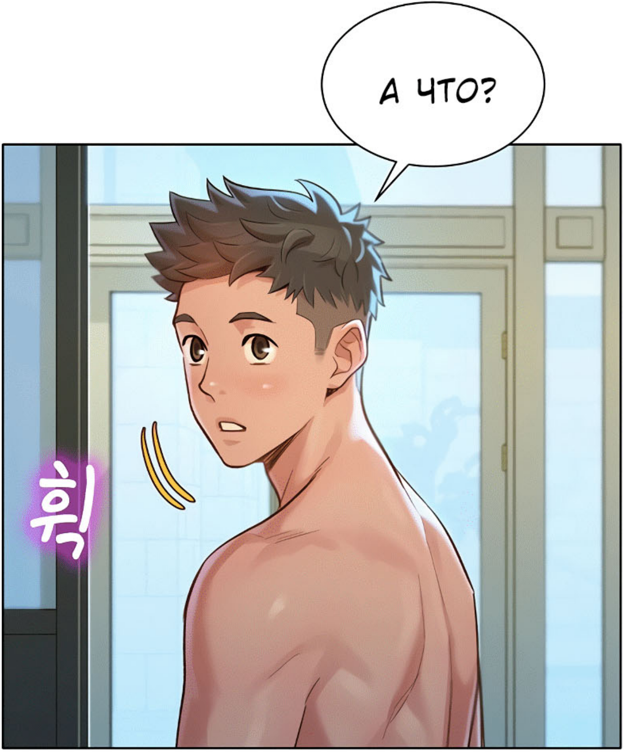
А ЧТО?

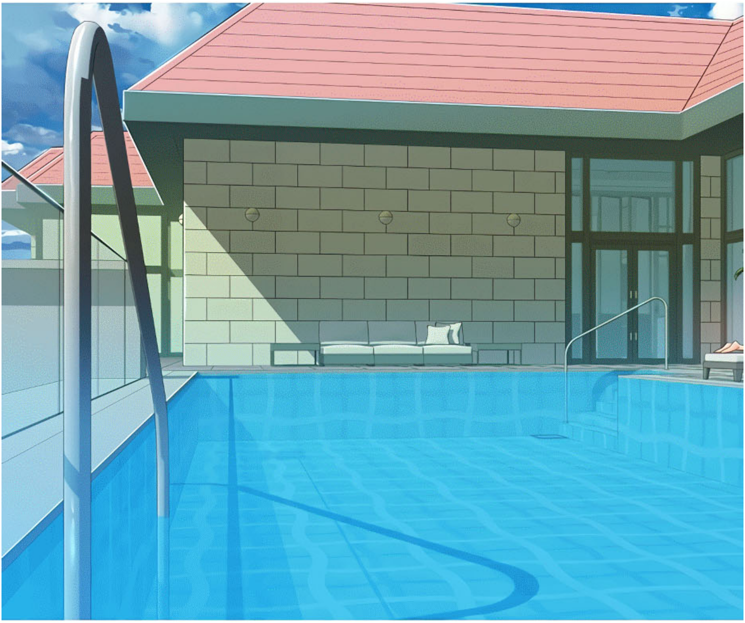

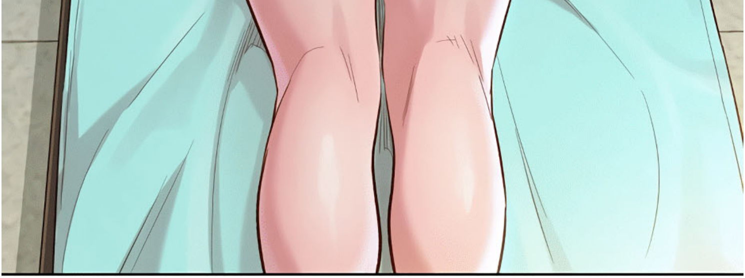

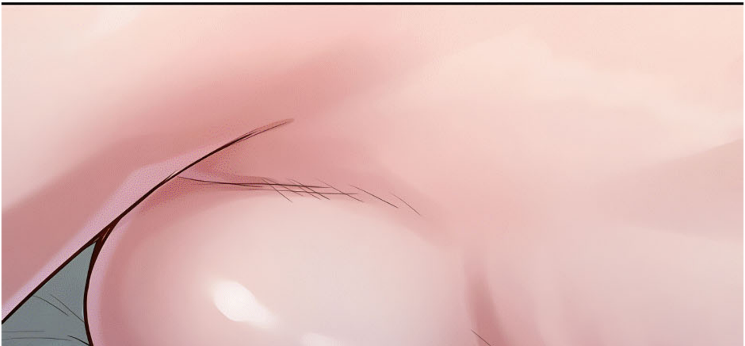

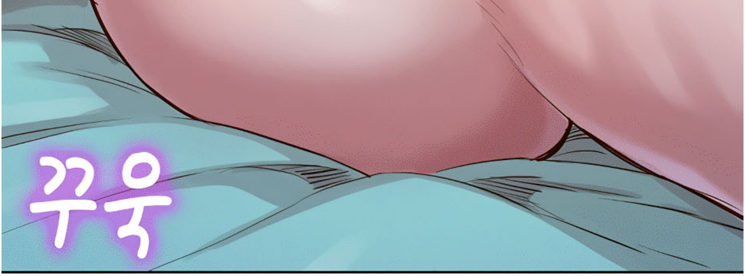
꾸욱

АХ... ЭТО
ГЕЛЬ АЛОЭ?

EroKomiksi.Com
ДА, ЕСЛИ ТЫ НАНЕСЕШЬ ЕГО В ХОЛОДНЫМ, ОН УСПОКОИТ КОЖУ, КОТОРАЯ БЫЛА ОБОЖЖЕНА.

ЭТО НЕ СОВСЕМ МАСЛО ДЛЯ ЗАГАРА, НО ТЫ СКАЗАЛ, ЧТО ХОЧЕШЬ ПОПРОБОВАТЬ ЭТО СДЕЛАТЬ...

АХ ТЫ...
ТЫ ЕДИНСТВЕННАЯ, КТО ДЕЙСТВИТЕЛЬНО ПОНИМАЕТ МЕНЯ!
휘익

ПОДОЖДИ СЕКУНДУ,
СЕЙЧАС ВСЕ БУДЕТ.

질척

질척

ТАК КРУТО...
문질
문질

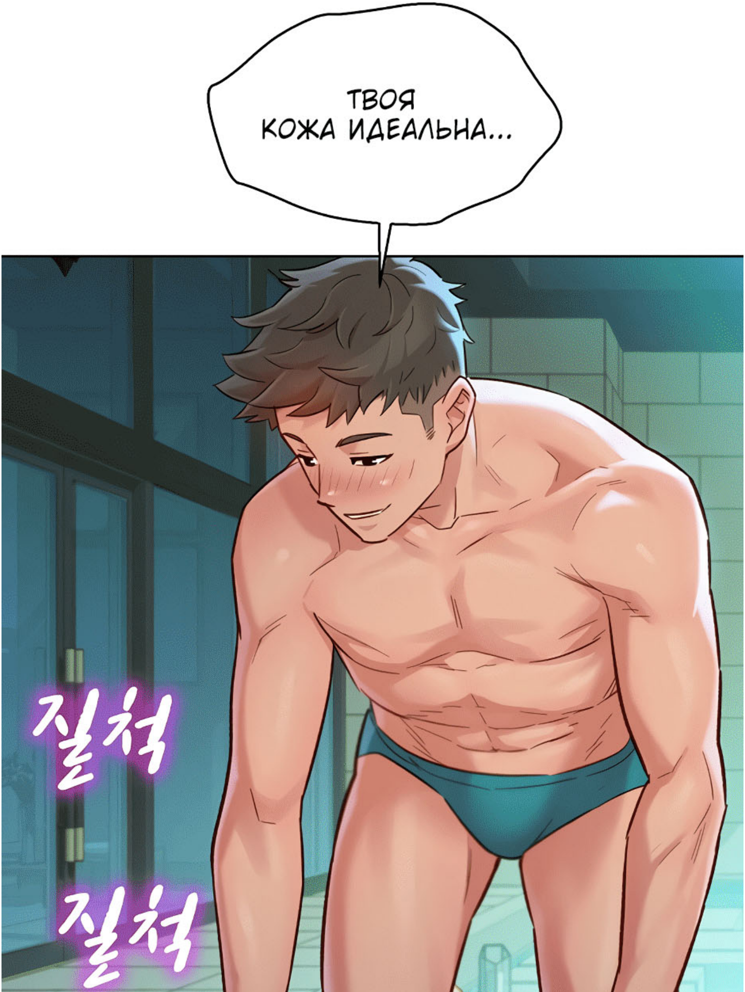
ТВОЯ
КОЖА ИДЕАЛЬНА...
질척
질척

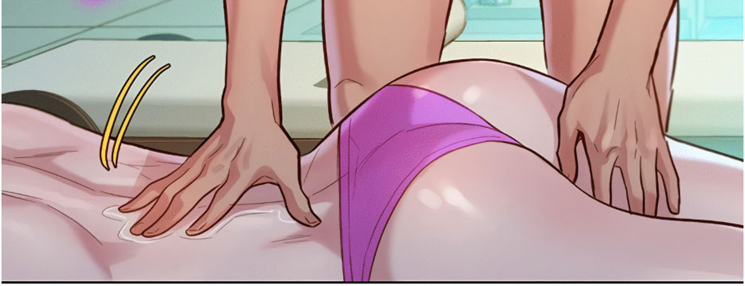

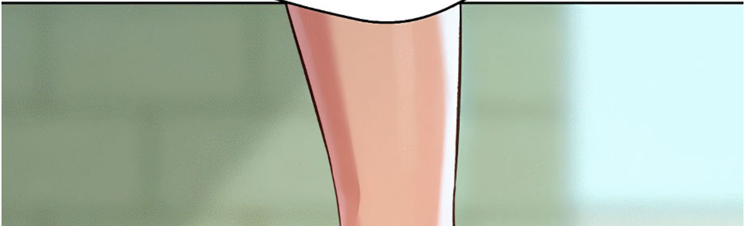
ТО, КАК ТЫ ПРОГИБАЕШЬСЯ ВОТ ТАК... ЭТО ПРОИЗВЕДЕНИЕ ИС-КУССТВА...

EroKomiksi.Com

스륵

Я ВЕДЬ И ВНУТРИ ДОЛЖЕН НАНЕСТИ...
하아
주물

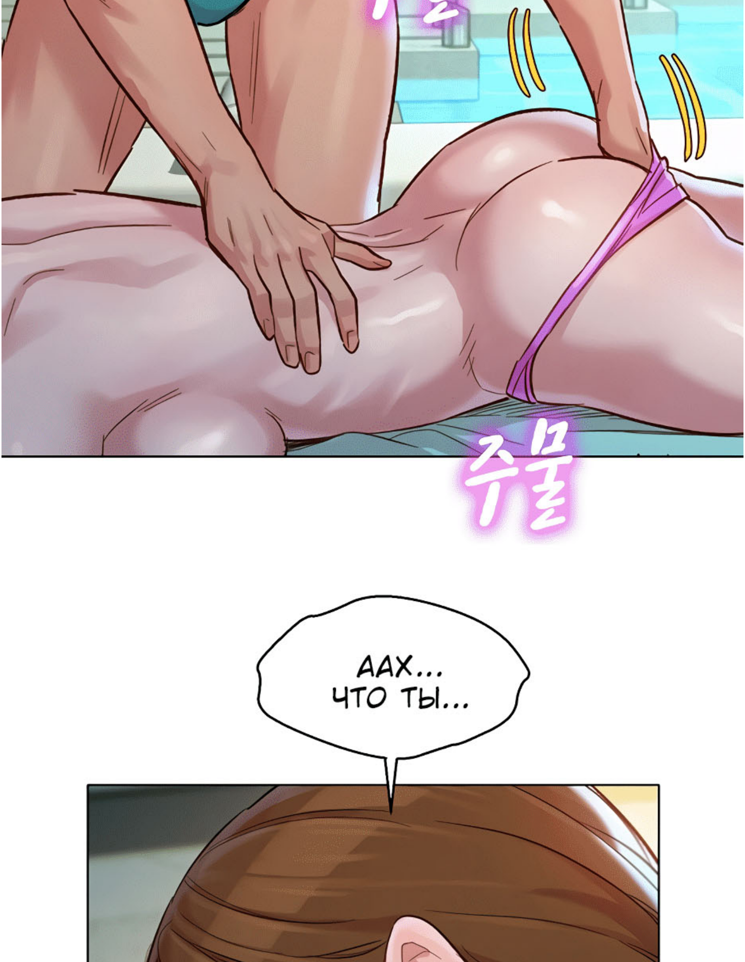
주물
ААХ...
ЧТО ТЫ...

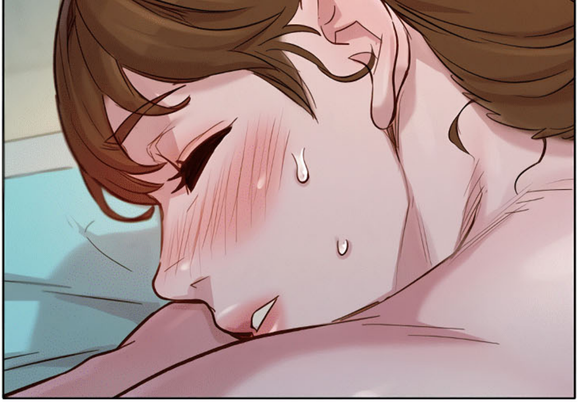

찌걱

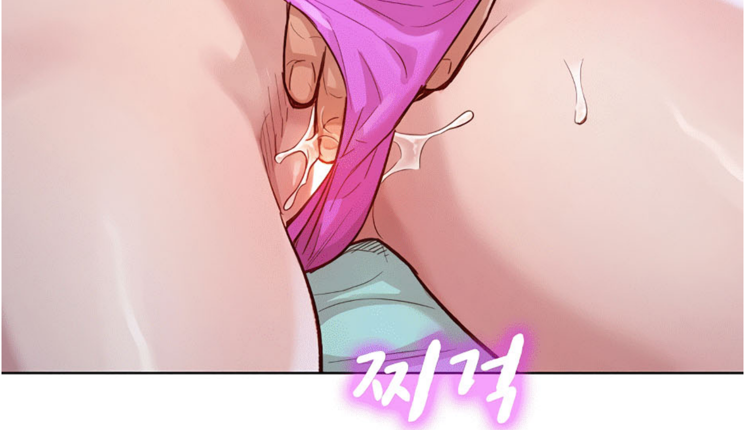
찌걱

....
찌걱

찌걱

ErοKomiksi.Com
무욱

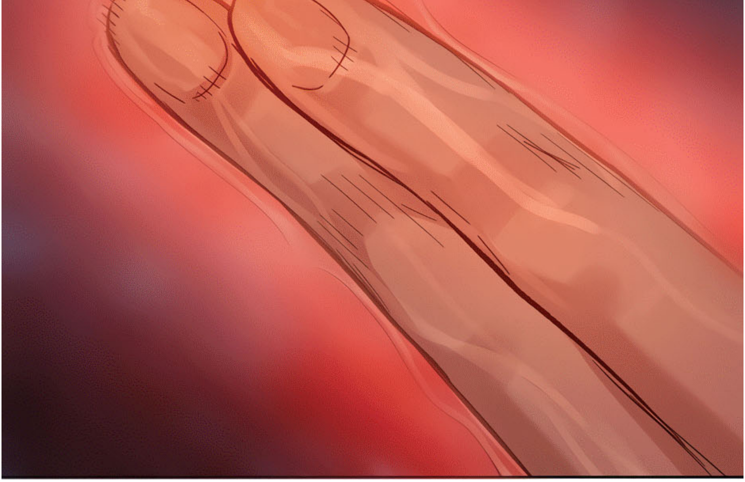

Кь-ья!

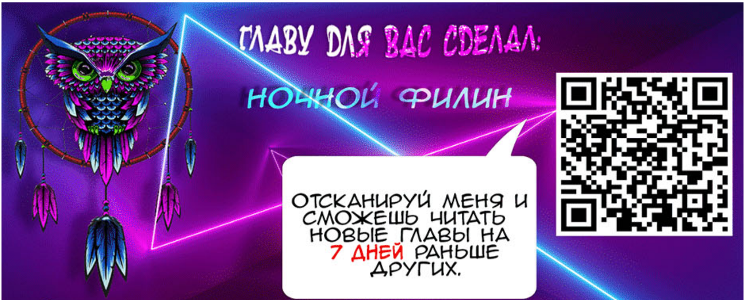
Главу для вас сделал:
Ночной филин
Отсканируй меня и сможешь читать новые главы на 7 дней раньше других.

СБЕРБАНК
2202201166646881
to be continued
Если вам понравился перевод, может вы захотите ознакомиться с остальными моими работами:
Первокурсник
Сестра по соседству
Мачеха и ее подруги
Ты Не такой уж и Особенный!
Идеальные Соседи По Комнате
Прекрасный Новый Мир
Новая глава уже доступна на моей страничке бусти:
BOOSTY.TO/NOCHNOY
или в моем телеграмм канале:
T.ME/NOCHNOYFILIN
Богиня интернет-кафе
Уроки любви
Ты хочешь на стрим?
Менеджер героев
Неизлечимое заболевание
Моя подруга зомби
Репетиторство
Сегодня в универ
План разврата для невинной женщины
Общественные интересы

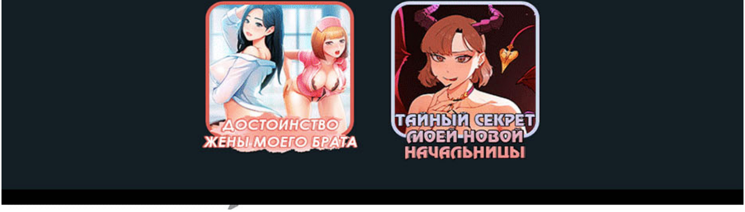
ДОСТОИНСТВО
ЖЕНЫ МОЕГО БРАТА
ТАЙНЫЙ СЕКРЕТ
МОЕЙ НОВОЙ
НАЧАЛЬНИЦЫ

Сестра по
соседству

АВТОР: THARCHOG
ХУДОЖНИК: KYUN

ПЕРЕВОД: НОЧНОЙ ФИЛИН

EroKomiksi.Com

129화

쏴아아아아

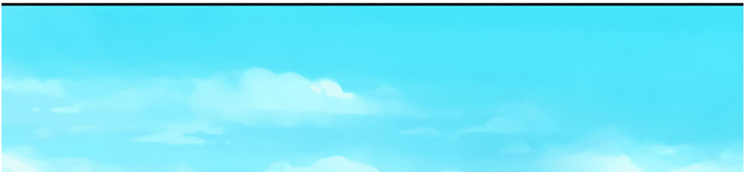

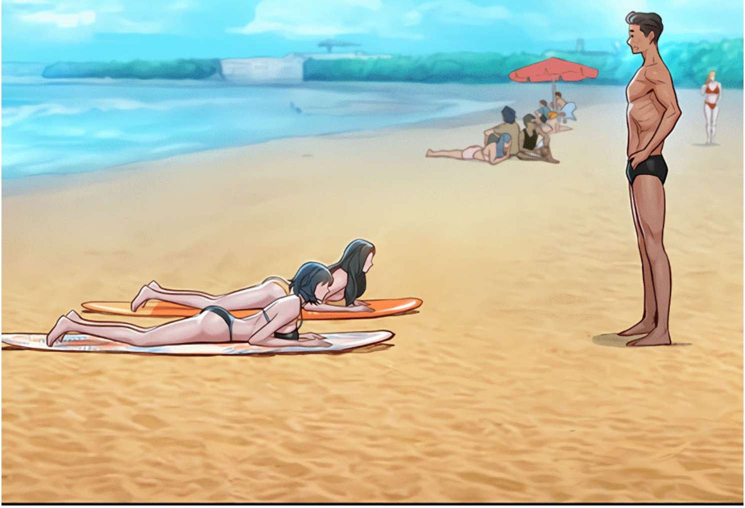

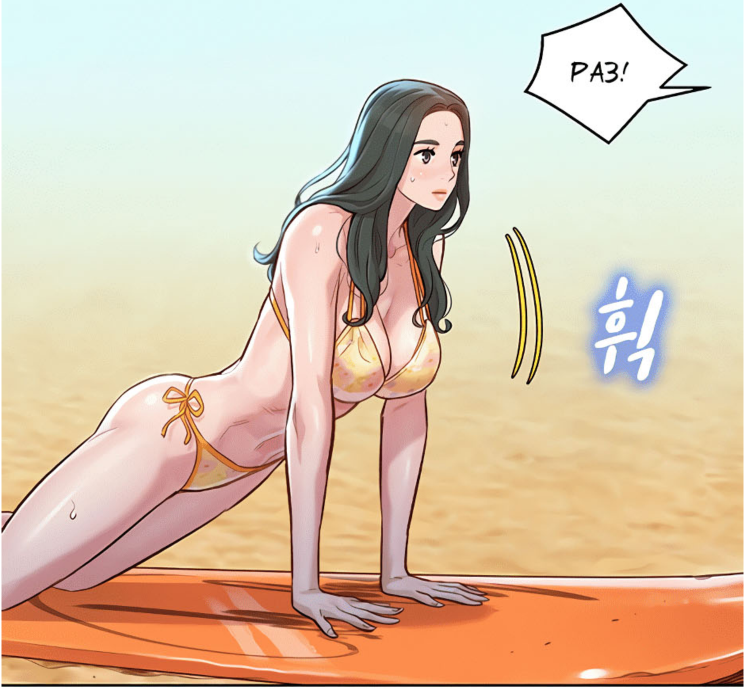

EroKomiksi.Com

ДВА!
척

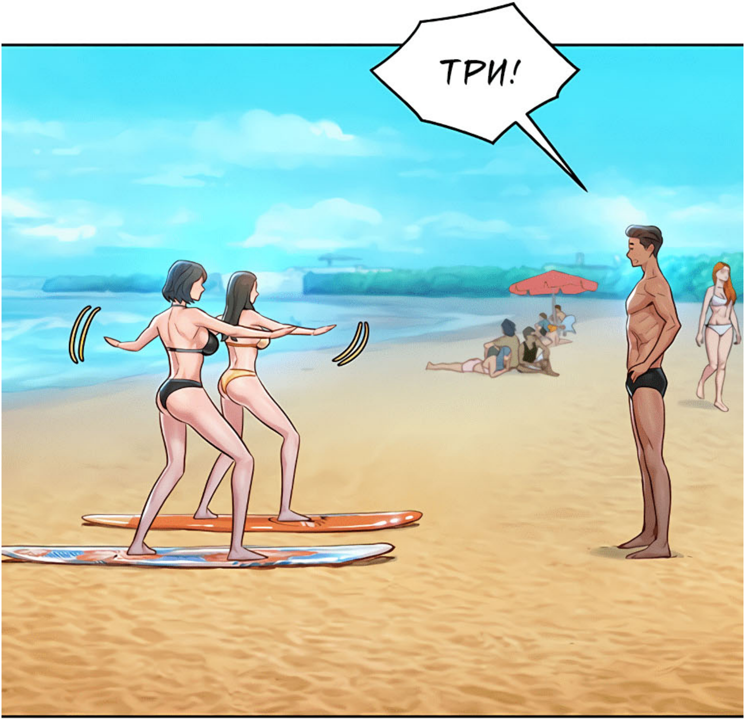
ТРИ!

РАЗ!
ДВА!

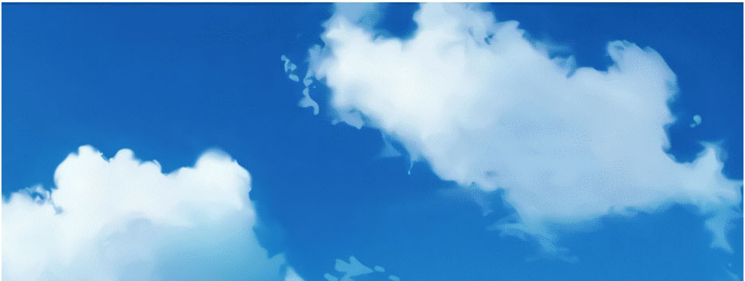

EroKomiksi.Com

ХАЭУ...
ЧТО ТЫ СЕЙЧАС
ДЕЛАЕШЬ?
하아
하아

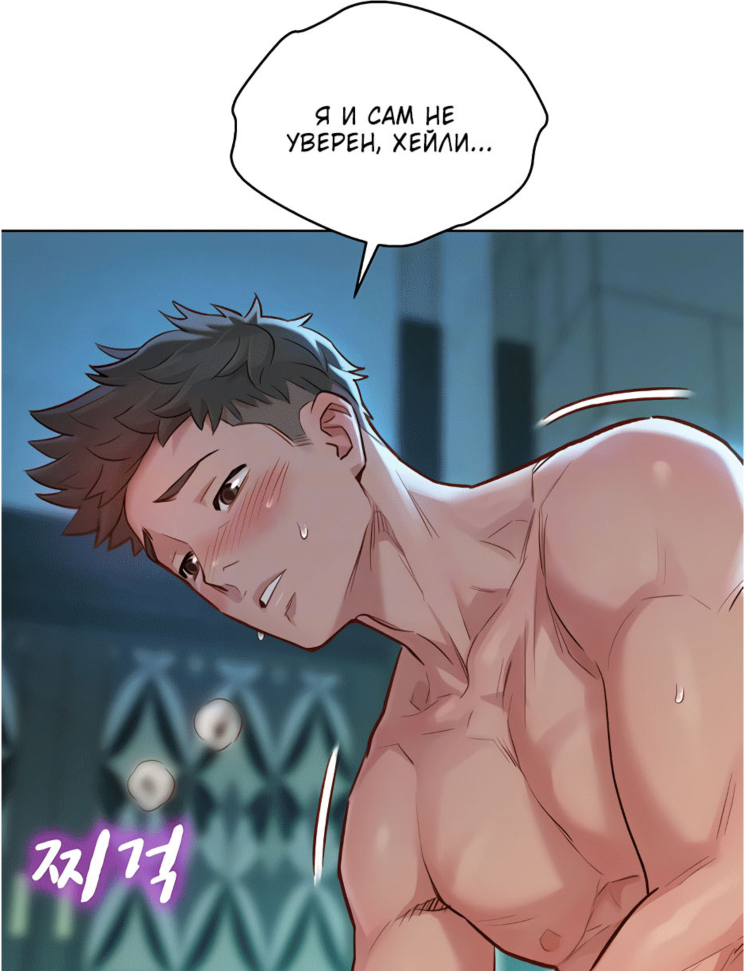
Я И САМ НЕ УВЕРЕН, ХЕЙЛИ...
찌걱

찌걱
НО,
Я ПРОСТО...

НИЧЕГО НЕ МОГУ С СОБОЙ ПОДЕЛАТЬ...
찌걱
찌걱
찌걱

AAX!
하아
하아

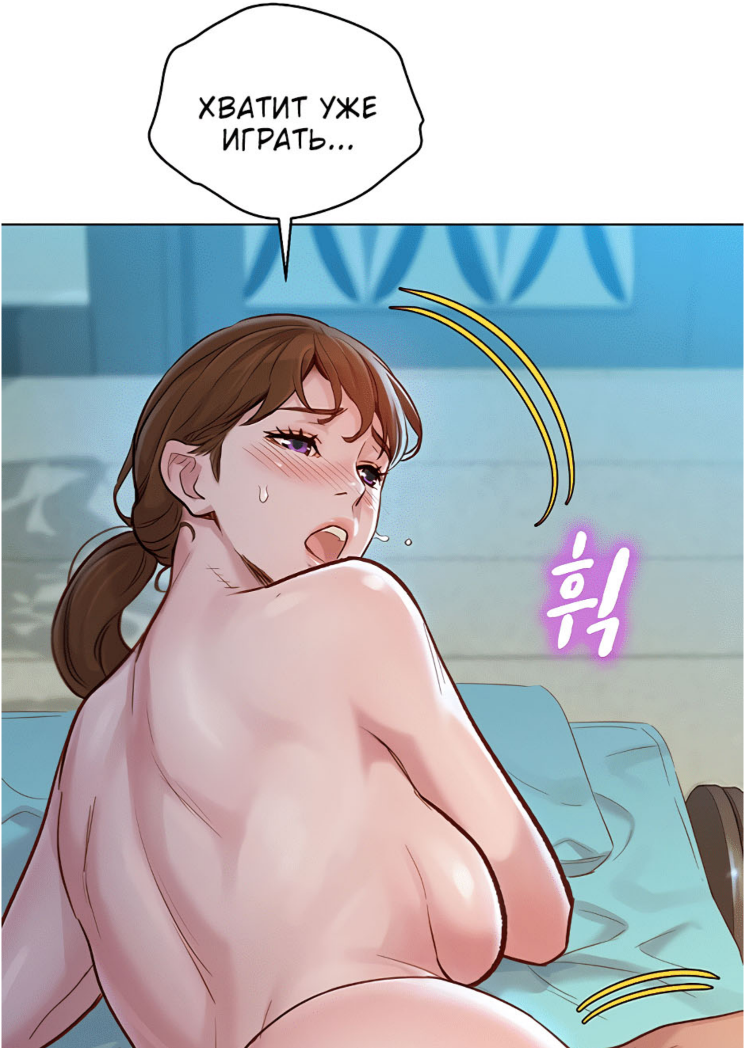
ХВАТИТ УЖЕ ИГРАТЬ...
헉

......
헉
헉

EroKomiksi.Com

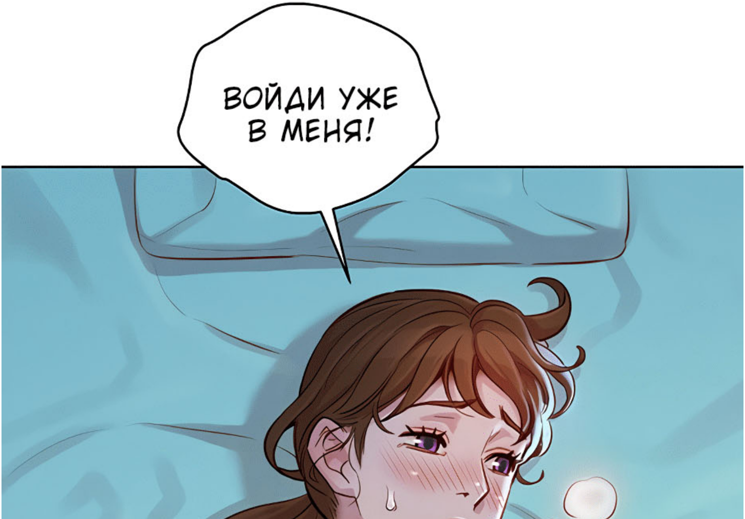
ВОЙДИ УЖЕ В МЕНЯ!

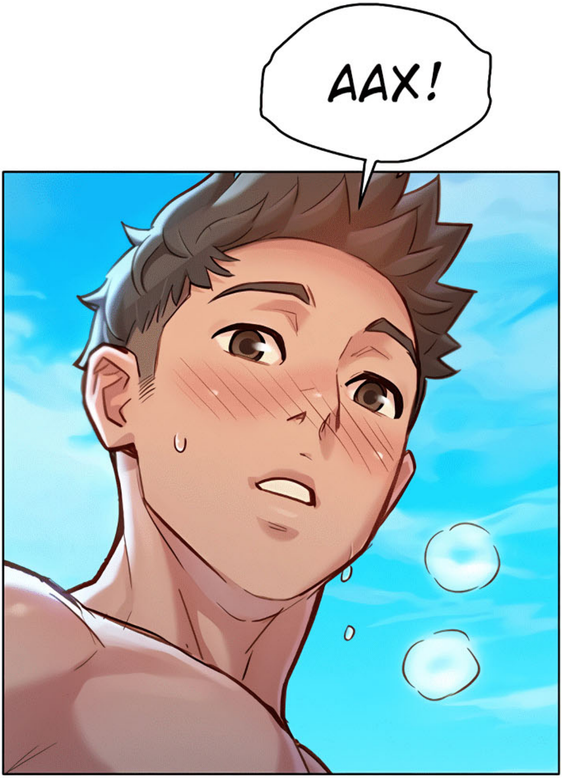
AAX!

ЧЕГО ТЫ ЖДЕШЬ?.. ЭТА ПОЗА, ОЧЕНЬ НЕЛОВКАЯ.

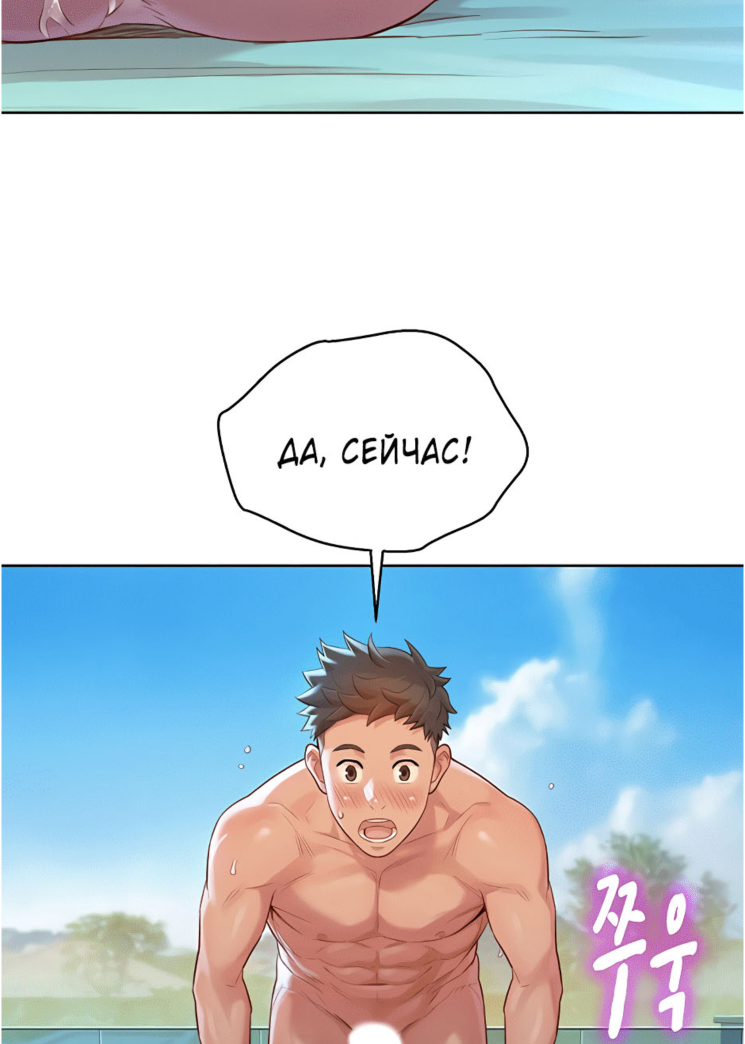
ДА, СЕЙЧАС!
쭈욱

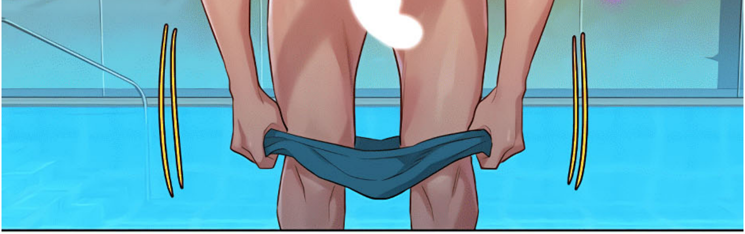

Я ГОТОВ, ХЕЙЛИ...

척

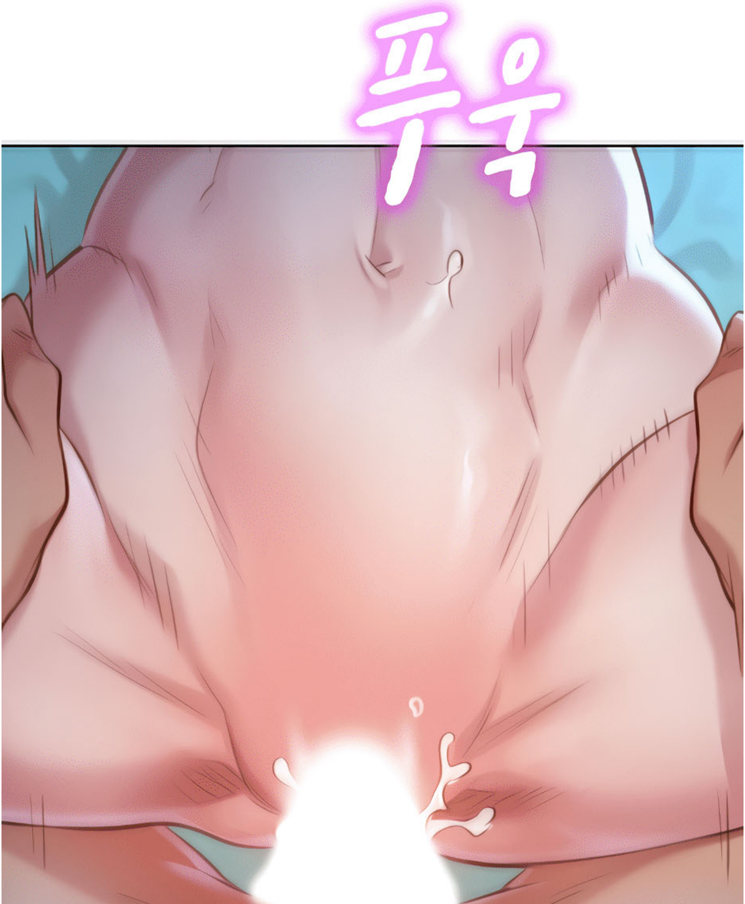
프욱

ООХ!

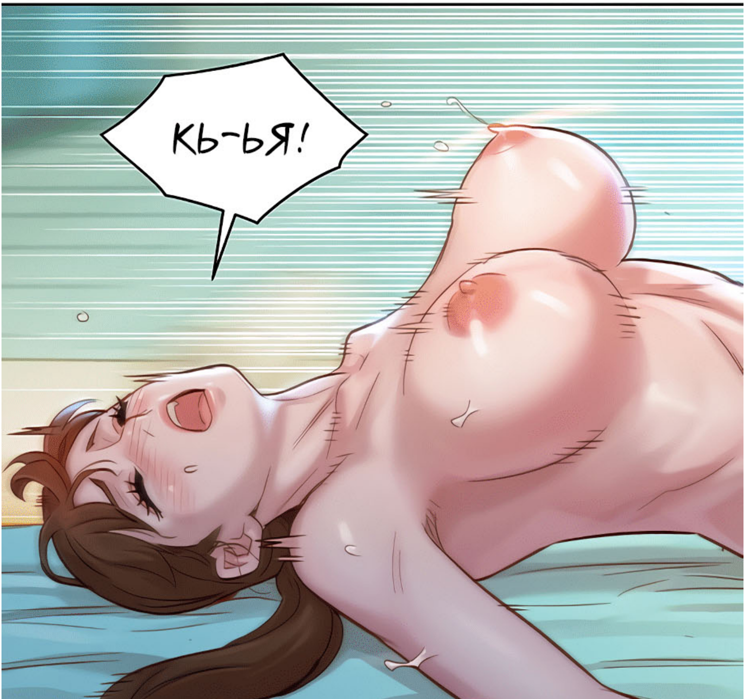
КЬ-ЬЯ!

EroKomiksi.Com

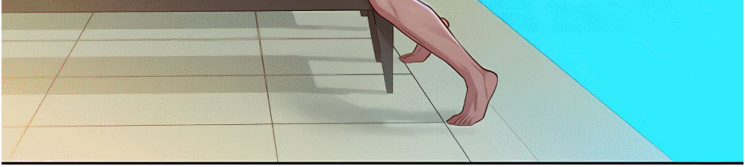

ДЕНИЗ И ЮМИ... ОНИ СКОРО БУДУТ ЗДЕСЬ, НЕ ТАК ЛИ?

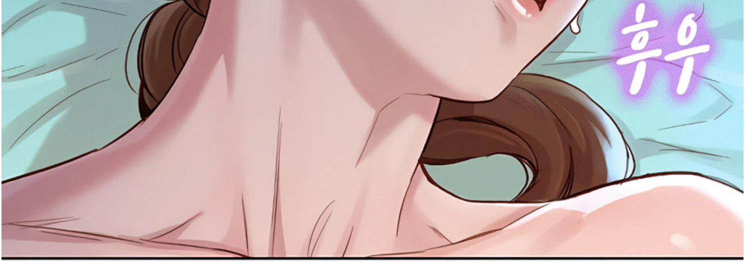
후우

НЕ ВОЛНУЙСЯ, Я УВЕРЕН, ЧТО ИМ ПОТ- РЕБУЕТСЯ ВРЕМЯ, ЧТОБЫ НАУЧИТЬСЯ СТОЯТЬ НА ДОСКЕ ДЛЯ СЕРФИНГА...

스윽

프으

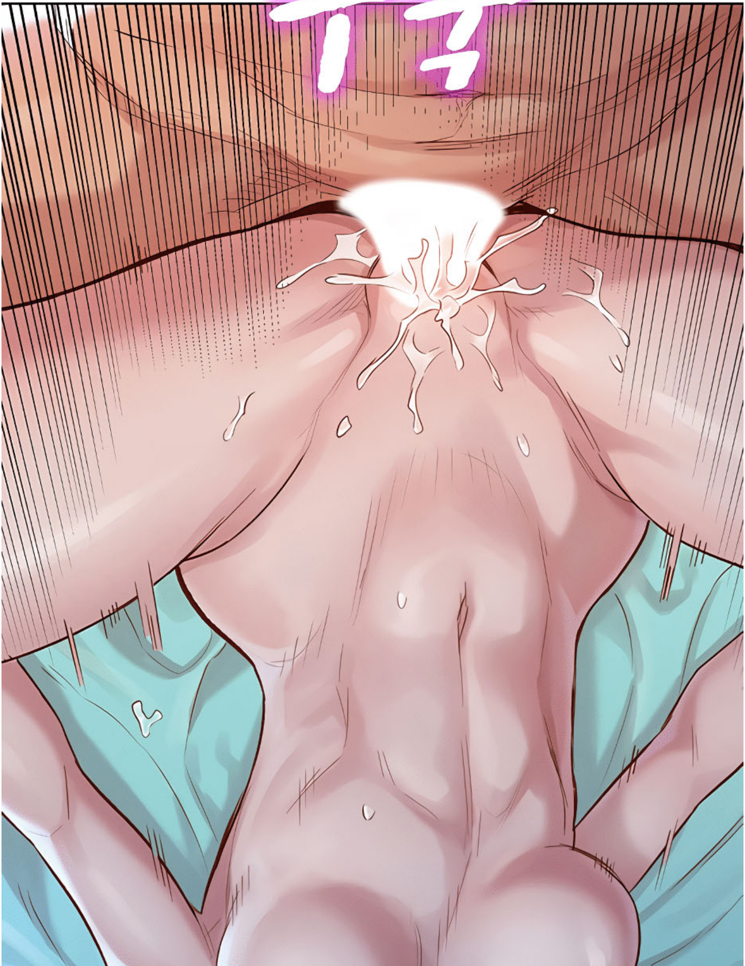

YYAX!

찌걱
찌걱

찌걱
찌걱

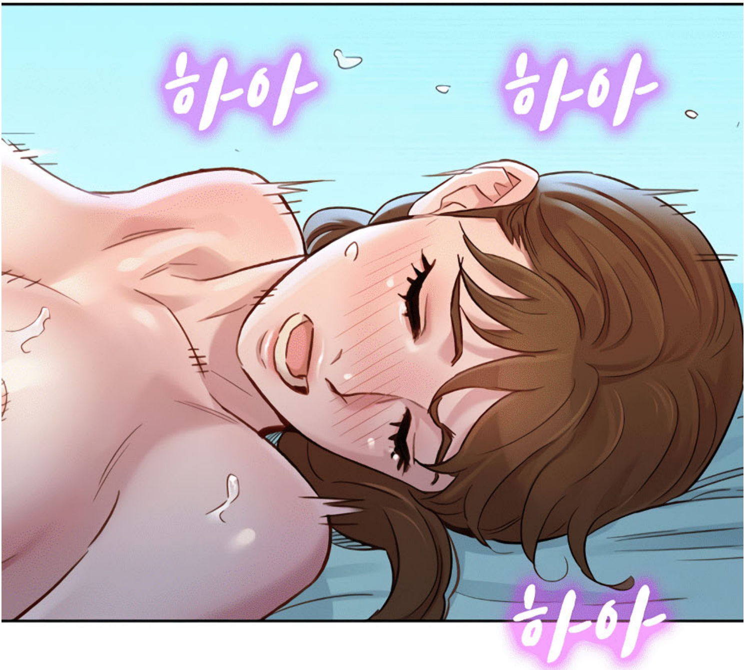
하아
하아
하아

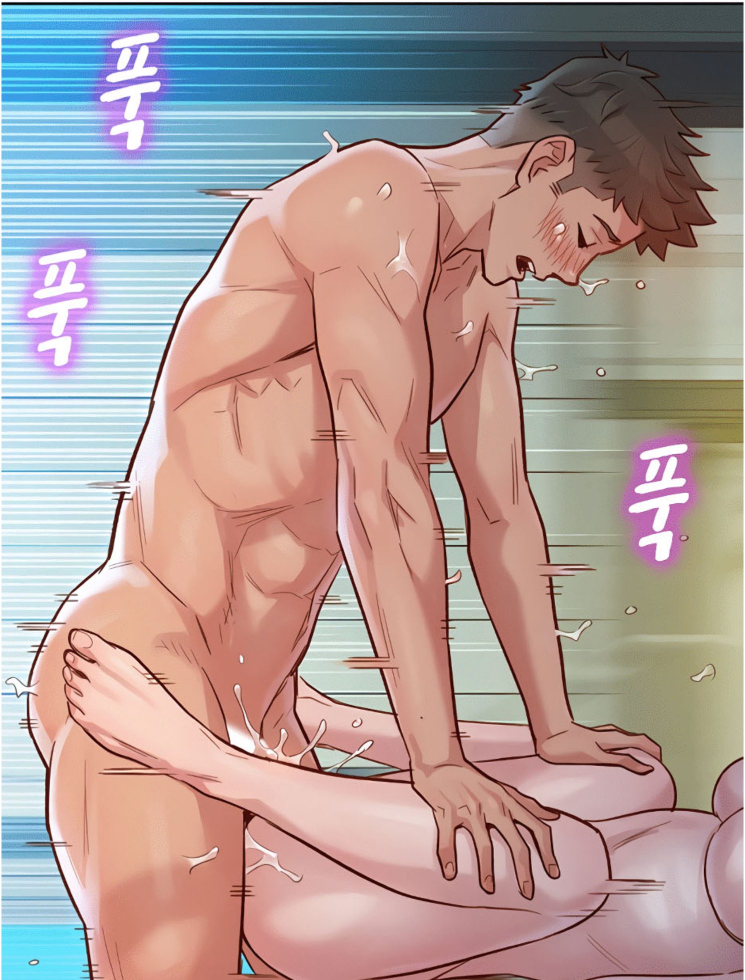
푹
푹
푹

ТАКОЕ ЧУВСТВО, ЧТО МЫ ЗДЕСЬ ТОЛЬКО ВДВОЕМ...
찌걱

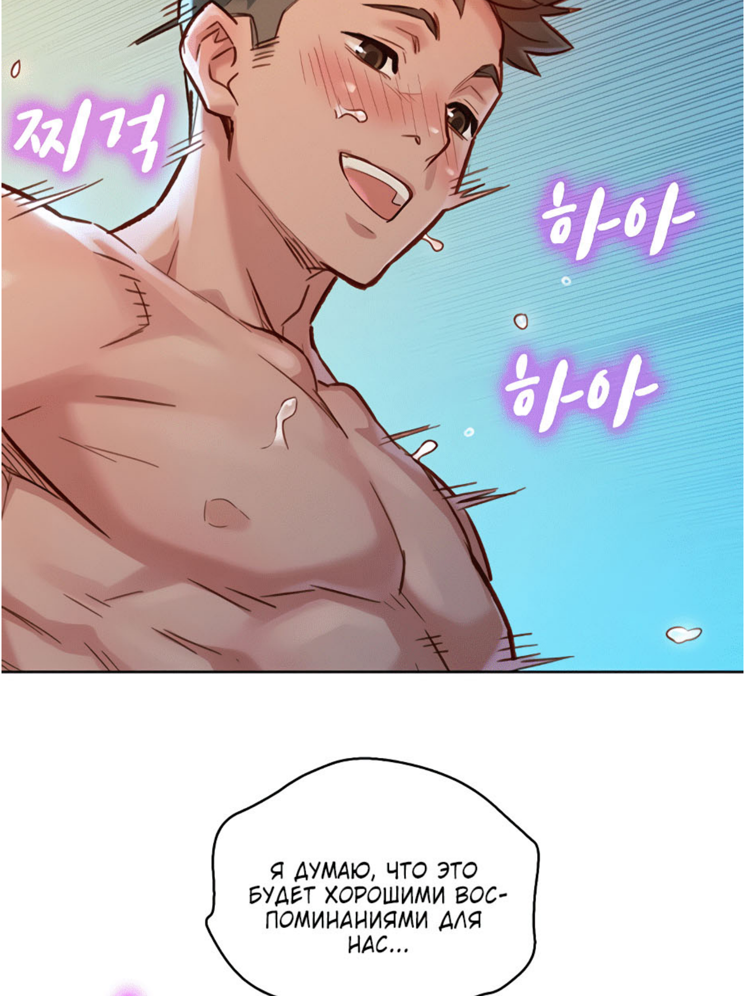
찌걱
하아
하아
Я ДУМАЮ, ЧТО ЭТО БУДЕТ ХОРОШИМИ ВОС-ПОМИНАНИЯМИ ДЛЯ НАС...

EroKomiksi.Com

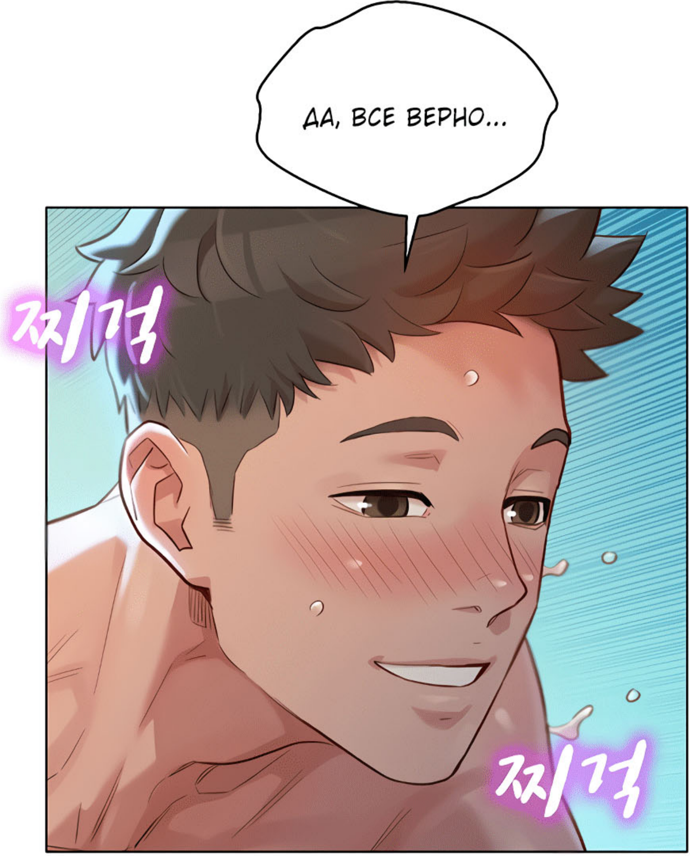
ДА, ВСЕ ВЕРНО...
찌걱
찌걱

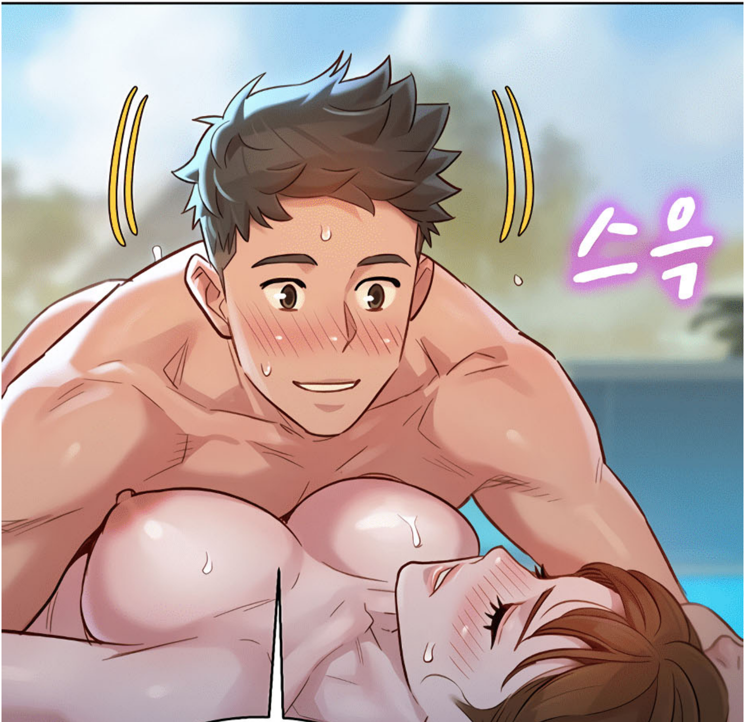
스윽

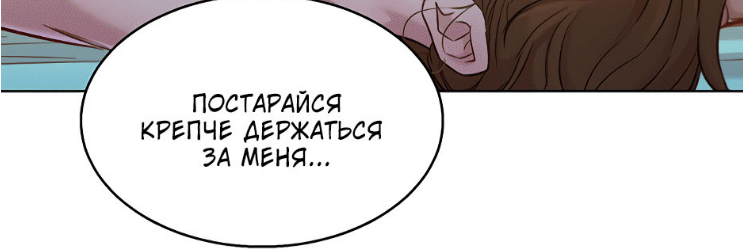
ПОСТАРАЙСЯ КРЕПЧЕ ДЕРЖАТЬСЯ ЗА МЕНЯ...

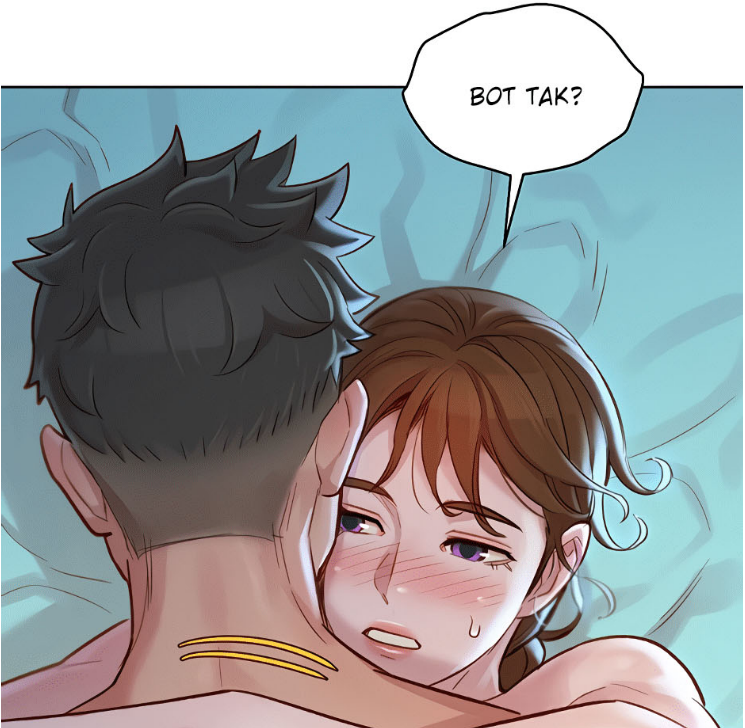
ВОТ ТАК?

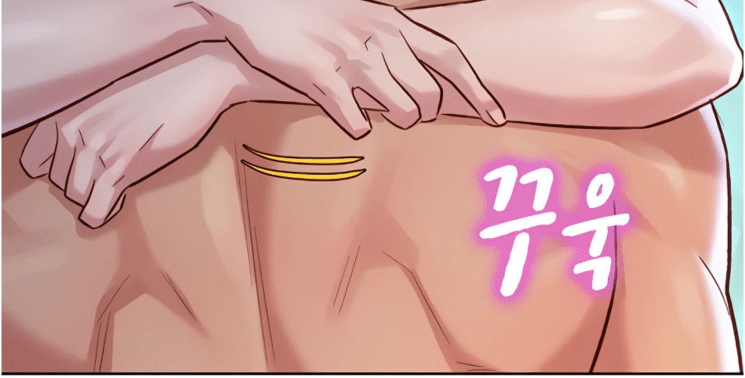
꾸욱

번쩍

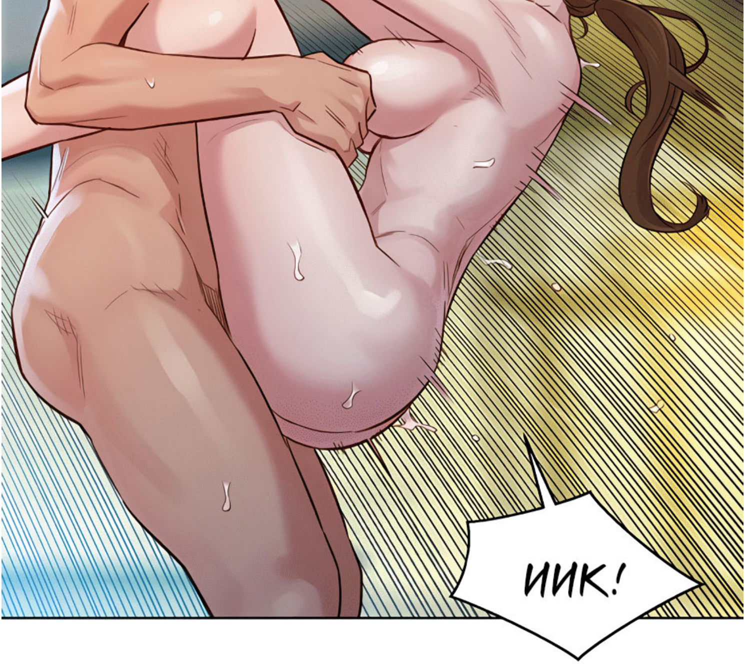
ИИК!

척

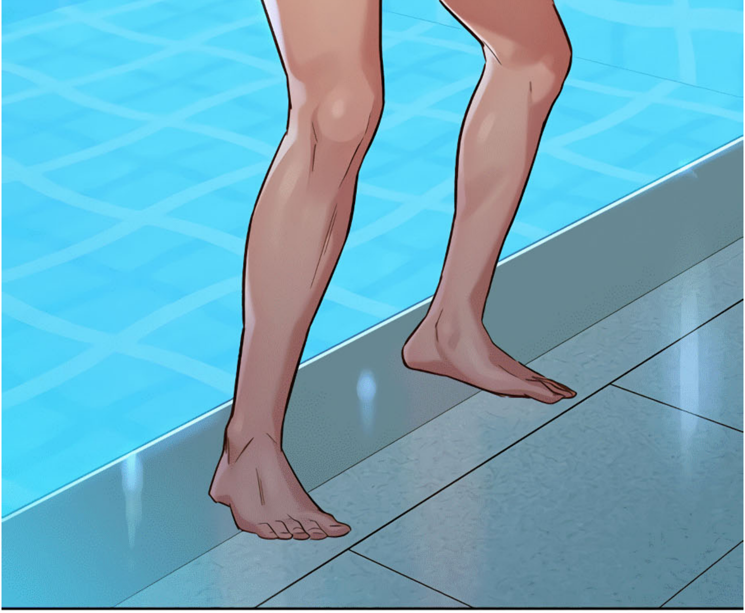

ДАВАЙ, СДЕЛАЕМ ЕЩЕ ЧТО-НИБУДЬ, ЧТО МЫ ХОРОШО ЗАПОМНИМ.

AX!

OOX!
찌걱
찌걱

EroKomiksi.Com

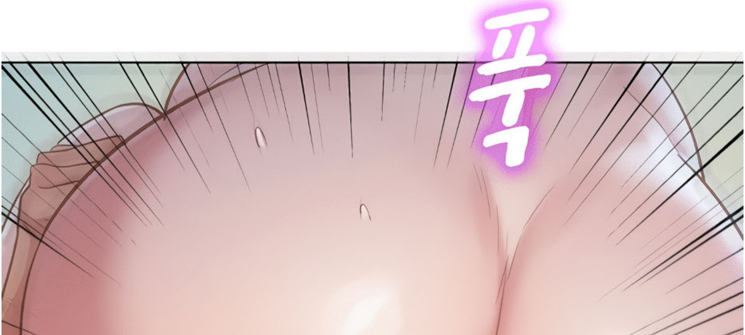

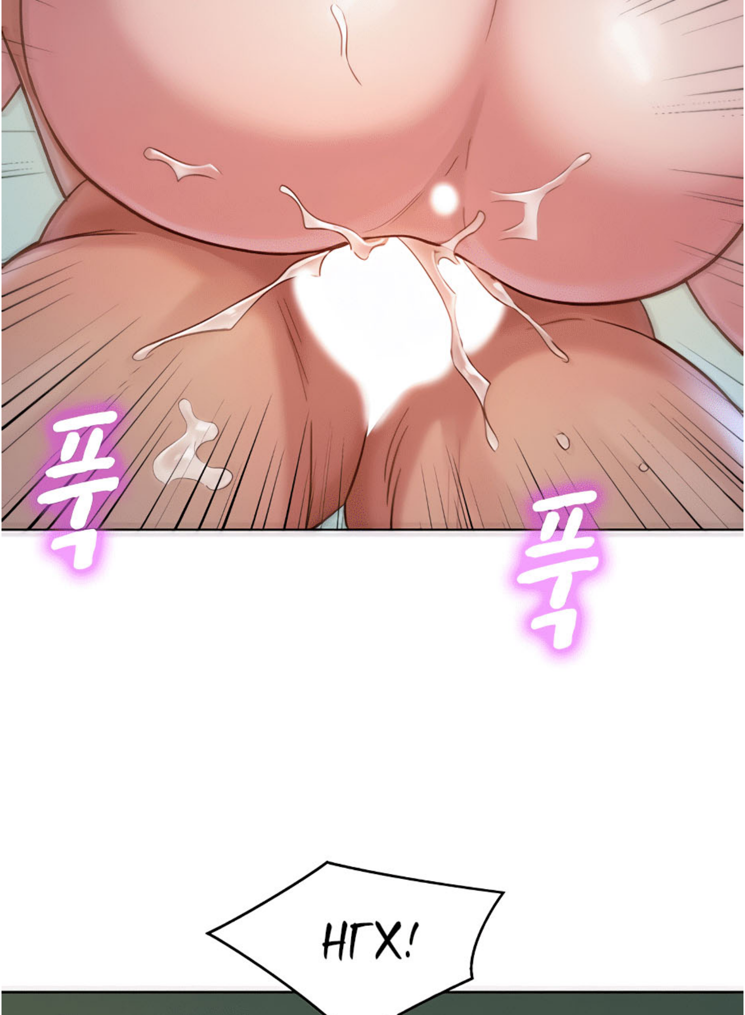
푹
푹
НГХ!

철퍽
철퍽
철퍽

척

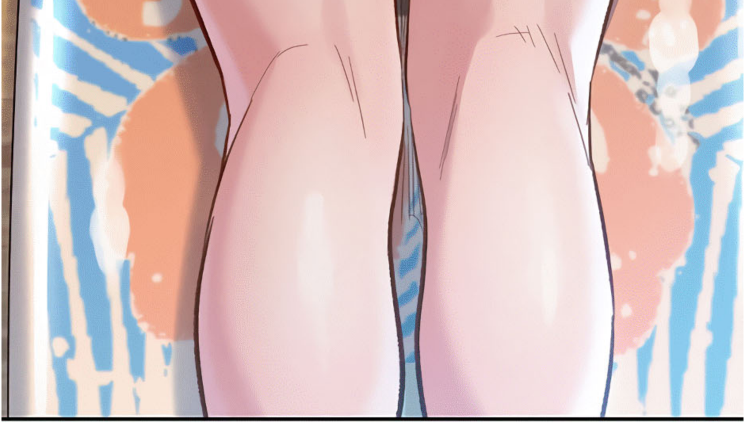

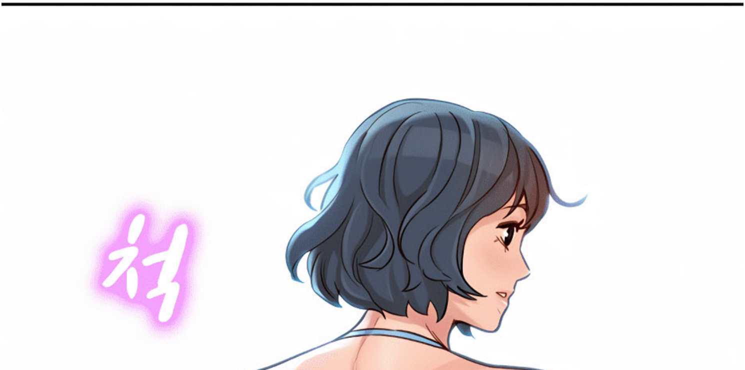
척

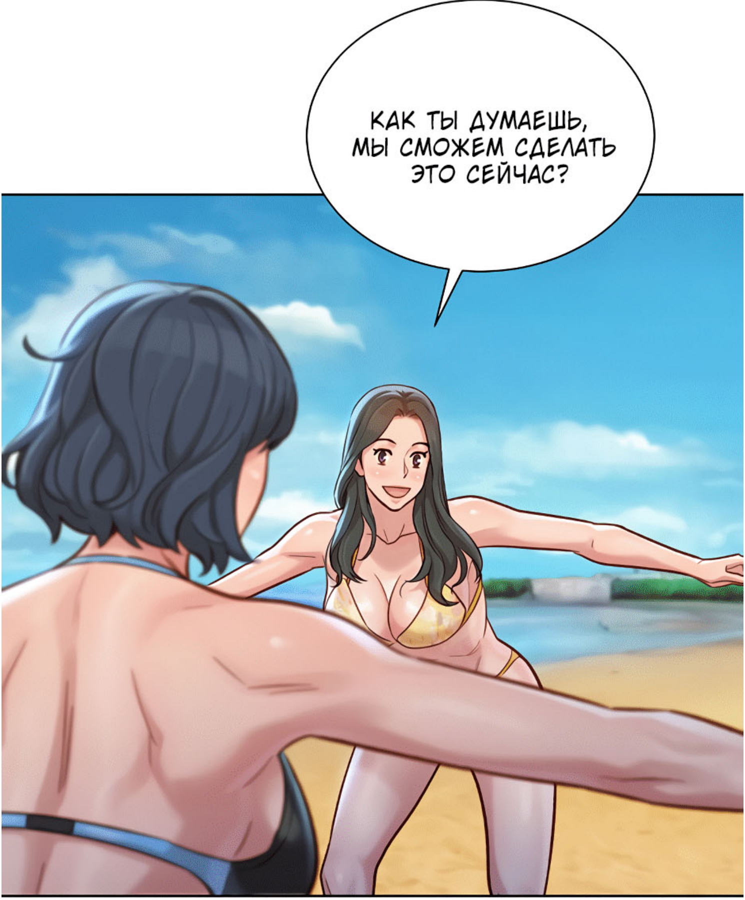
КАК ТЫ ДУМАЕШЬ, МЫ СМОЖЕМ СДЕЛАТЬ ЭТО СЕЙЧАС?

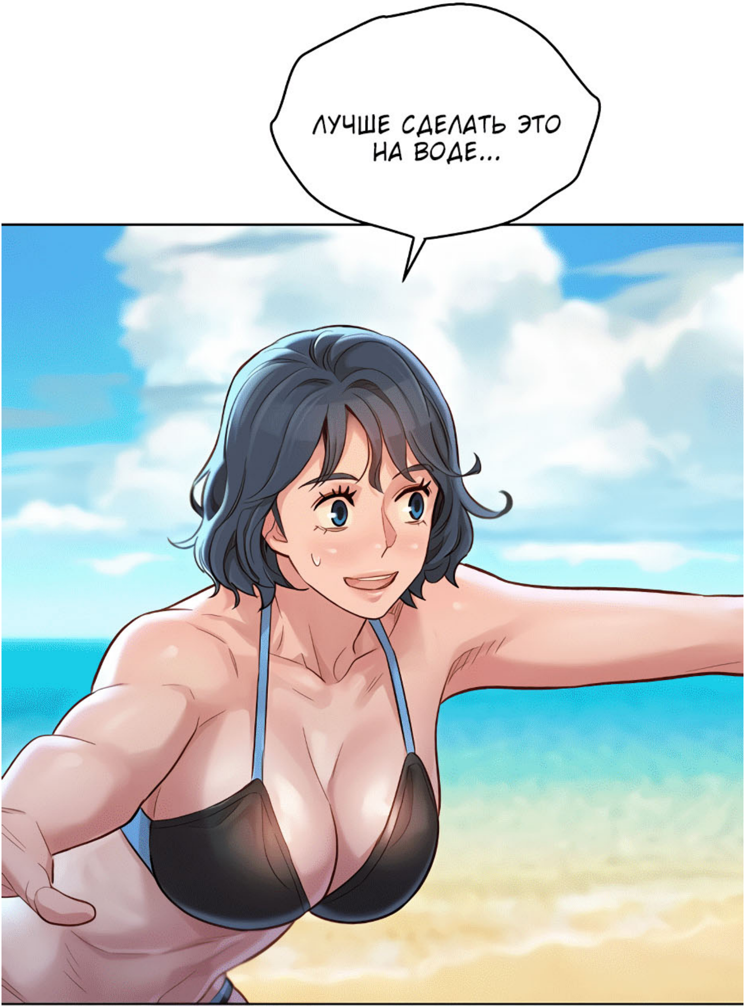
ЛУЧШЕ СДЕЛАТЬ ЭТО НА ВОДЕ...

EroKomiksi.Com

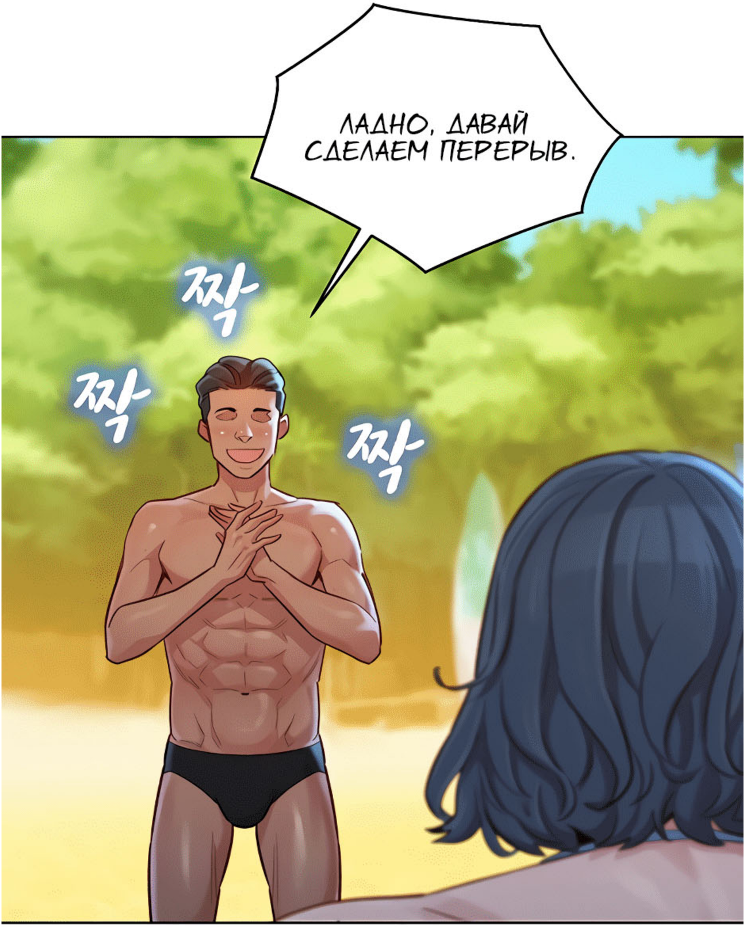

ФУХ...
КАКОЕ ОБЛЕГЧЕНИЕ...
БЫЛО ТАК ТРУДНО СДЕЛАТЬ
ЭТО ПОД СОЛНЦЕМ...

ТОГДА, СХОДИМ В НОМЕР И ВОЗЬМЕМ ЧТО-НИБУДЬ ХОЛОДНЕНЬКОГО?
ДА, ХОРОШАЯ ИДЕЯ.

ИНТЕРЕСНО, ЧТО ДЕЛАЕТ СТАРШАЯ СЕСТРА И ТИМ?

푸욱
푸욱
푸욱

푹쩍
푹쩍
푹쩍

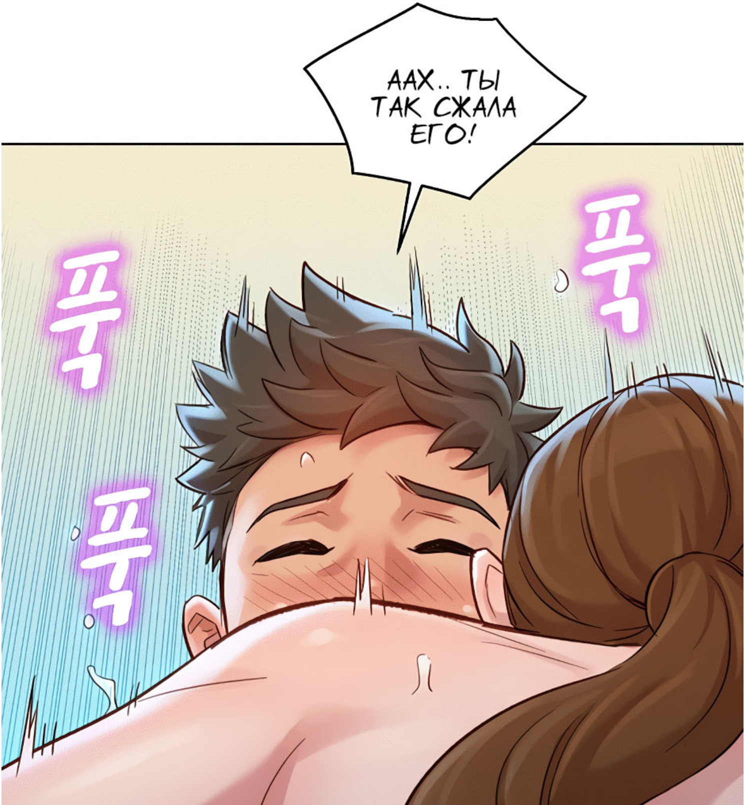

ААХ.. ТЫ ТАК СЖАЛА ЕГО!
푹
푹
푹

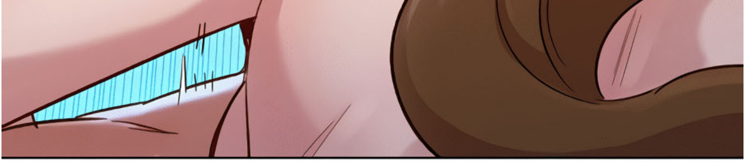

НУ КАК ТЕБЕ,
ЗАНИМАТЬСЯ СЕКСОМ
В ТАКОЙ ПОЗЕ?
푹쩍
푹쩍

EroKomiksi.Com

푹쩍
푹쩍

ХОРОШО, ТОГДА ДАВАЙ ЗАКАН-ЧИВАТЬ.
철퍽

철퍽
철퍽

КЬЬЯ!
ТЫ ВЕДЕШЬ СЕБЯ
СЛИШКОМ ГРУБО!

푹
푹

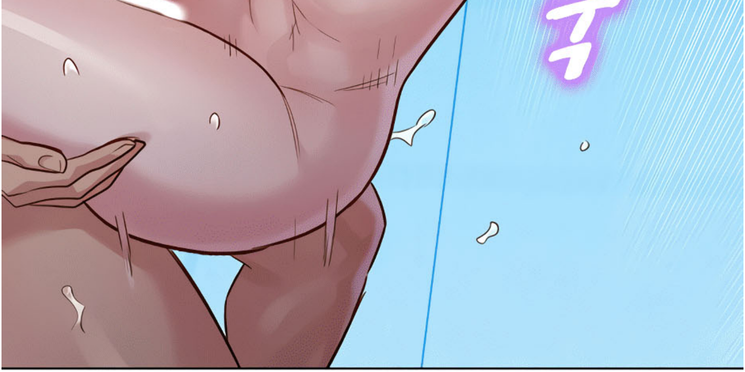

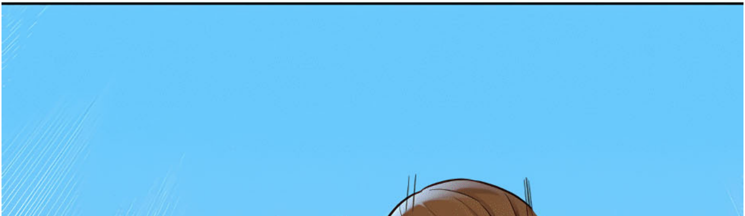

푹
푹
푹

Я КОНЧАЮ!
ХАХ!

EroKomiksi.Com

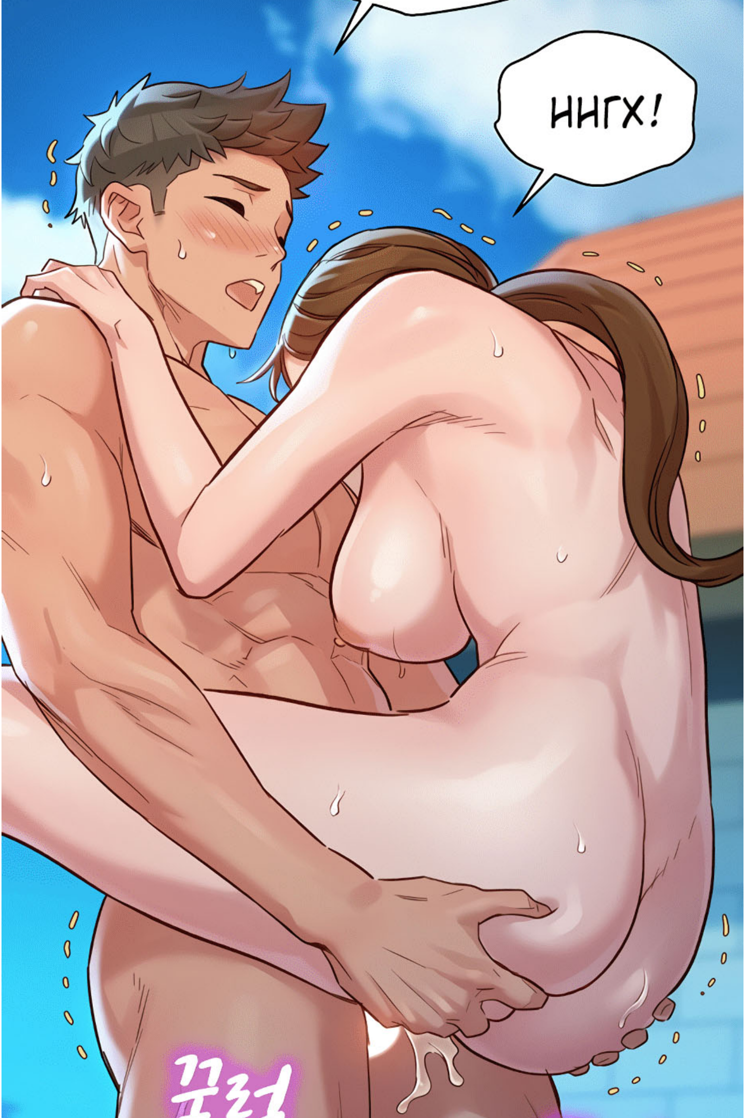
ННГХ!

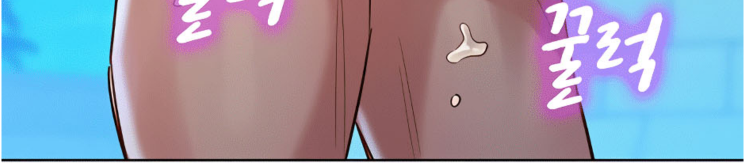
꿀렁

МНЕ ТОЖЕ ОЧЕНЬ ПОНРА-ВИЛОСЬ.

쪼옵

하아
하아

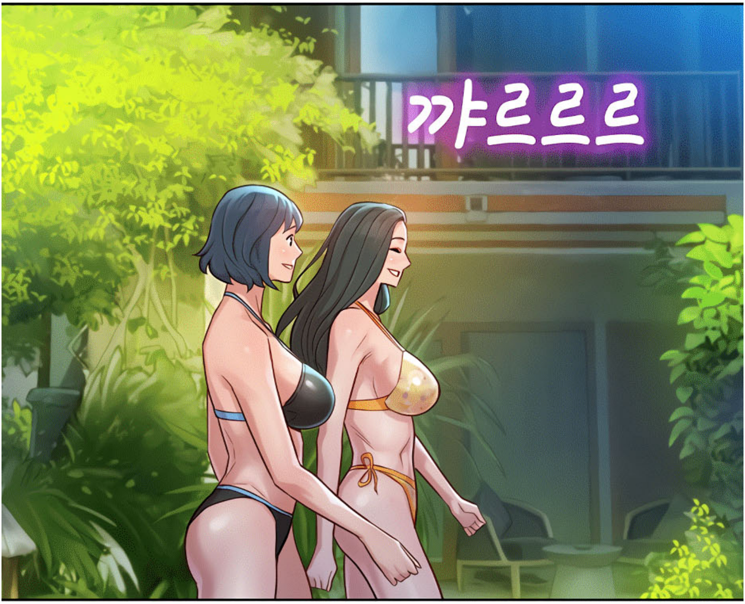
까르르르

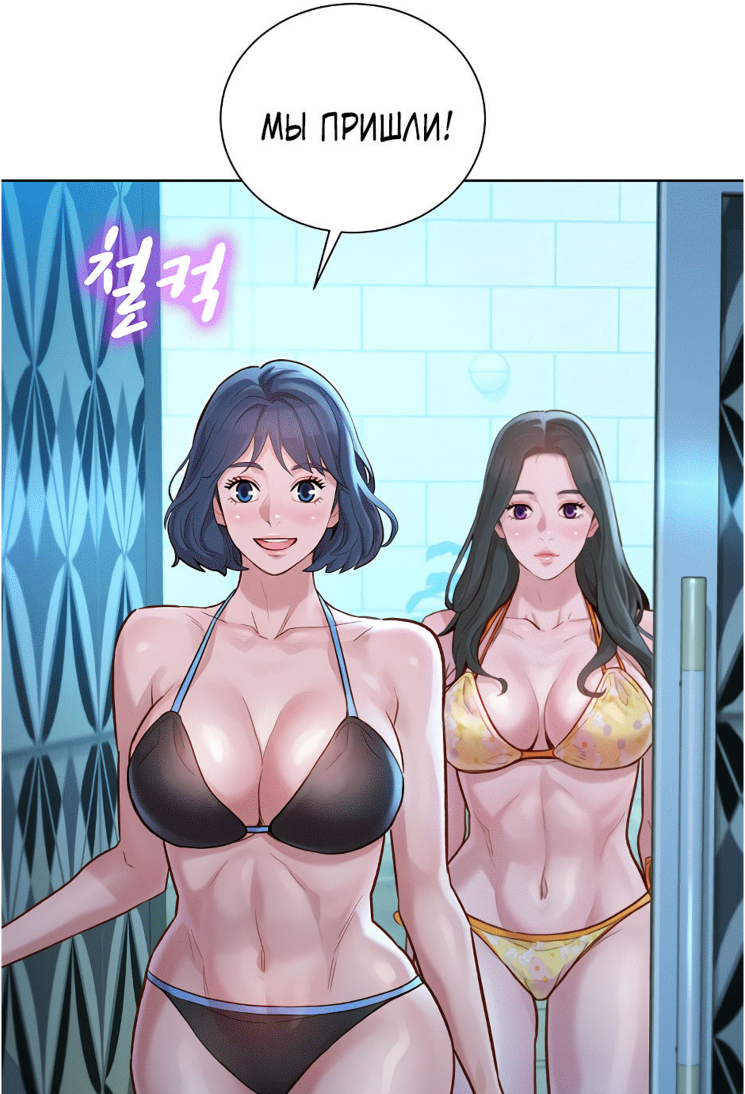
МЫ ПРИШЛИ!
철컥

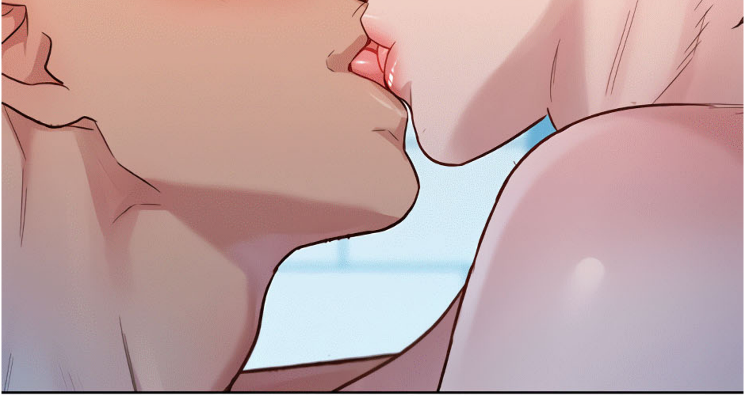

EroKomiksi.Com

저벅

ГЛАВУ ДЛЯ ВАС СДЕЛАЛ:
НОЧНОЙ ФИЛИН
ОТСКАНИРУЙ МЕНЯ И СМОЖЕШЬ ЧИТАТЬ НОВЫЕ ГЛАВЫ НА 7 ДНЕЙ РАНЬШЕ ДРУГИХ.
СБЕРБАНК
2202201166646881
to be continued

Если вам понравился перевод, может вы захотите ознакомиться с остальными моими работами:
Первокурсник
Сестра по соседству
Мачеха и ее подруги
Ты Не такой уж и Особенный!
Идеальные Соседи По Комнате
Прекрасный Новый Мир
Новая глава уже доступна на моей страничке бусти:
BOOSTY.TO/NOCHNOY
или в моем телеграмм канале:
T.ME/NOCHNOYFILIN
Богиня интернет-кафе
Уроки любви
Ты хочешь на стрим?
Менеджер героев
Неизлечимое заболевание
Моя подруга зомби
Репетиторство
Сегодня в универ
План разврата для невинной женщины
Общественные интересы

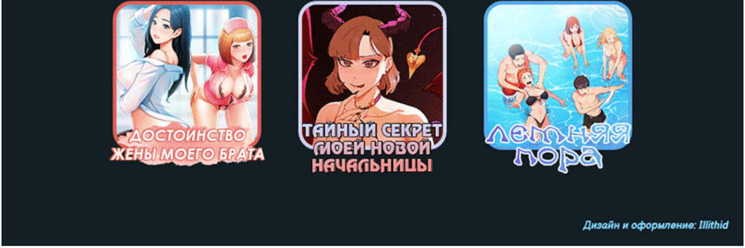

Предыдущая запись

Порно комикс Фальшивое лицо.

Следующая запись

Порно комикс Кошачья игрушка. Без цензуры!!!

ЕЩЁ ЗАПИСИ ИЗ РУБРИКИ "НОВЫЕ СЕКС ПОРНО КОМИКСЫ"

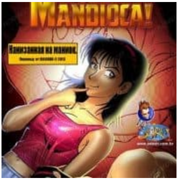

17.04.2014 · 0

Порно комикс «Нанизанная на маниок».

Данная сексистория расскажет вам, как замужняя женщина пошла купить ингредиенты для приготовления еды. Но...

12.09.2022 · 0

Порно комикс Веселье с Нагаторо.

Порно комикс Веселье с...

06.10.2021 · 0

Порно комикс World of Warcraft. Эпические Путешествия и Случайные Встречи.

Порно комикс World of Warcraft. Эпические Путешествия и Случайные Встречи. Часть 1. Двое парней застали горячую голую…

05.06.2014 · 1

Порно комикс «Семья».

…

20.08.2019 · 2

Порно комикс «Прокат девушек. Часть 19».

Порно комикс «Прокат девушек» в 19 части расскажет о том, как выпив большое количество спиртного, две пары в…

ОСТАВИТЬ КОММЕНТАРИЙ

Ваш адрес email не будет опубликован. Обязательные поля помечены *

Комментарий *

Имя *

Email *

ОТПРАВИТЬ

Что еще почитать:

Порно комикс «Большой Брат. Часть 5».

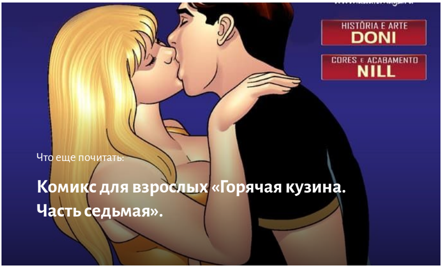

Что еще почитать:

Комикс для взрослых «Горячая кузина. Часть седьмая».

- Наши порно комиксы
- Новые секс Порно комиксы
- Порно мультики
- Порно рассказы
- Вилама Лакшми
- Индийские эротические комиксы
- Савита Бхабхи
- Помощница Зита
- Винита
- Апартаменты xxx
- Межрассовые порно комиксы
- Комиксы про измену
- Пойманные
- Порно аниме комиксы
- Порно комиксы про MILF и зрелых
- Подчинение и унижение

- Секс комиксы 3Д
- Пошлые рисунки и картинки
- Пародии в порно комиксах
- Порно комиксы про разврат
- Черно-белые секс комиксы
- Эрокомиксы по принуждению
- Porn comics in English
- Porno comics auf Deutsch
- Эротическая Рубрика

Порно фильмы

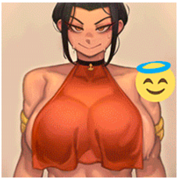

© 2023 Эрокомиксы · Порно комиксы бесплатно и секс комиксы для взрослых.